Timbre inalámbrico TIM-400

Manual de instrucciones

V0.1 / 0525B

IMPORTANTE

Por favor, lee completamente y con atención este instructivo, antes de realizar cualquier acción con el equipo, para saber cómo utilizarlo adecuadamente.

La información es presentada únicamente como referencia; debido a actualizaciones pueden existir diferencias. Las imágenes mostradas son ilustrativas. El diseño y el funcionamiento del producto pueden variar sin previo aviso. Consulta nuestra página **www.steren.com** para obtener la versión más reciente de este manual.

PRECAUCIONES ⚠

- No coloques objetos pesados sobre la campana ni sobre el botón.
- No uses ni almacenes el equipo en lugares con goteras, humedad o salpicaduras.
- Límpialo con un paño suave y seco.
- No instales el botón cinético a la intemperie.
- Evita golpear o dejar caer el equipo.
- No intentes desarmar o reparar el producto.
- Los niños deben ser supervisados para asegurarse de que no empleen el aparato como juguete.

ESPECIFICACIONES

Alimentación: 100 – 240 Vca 50 – 60 Hz 34 mA
Audio de 93 dB

Distancia de operación: 100 m máx.
Frecuencia de operación: 433 MHz

DESCRIPCIÓN

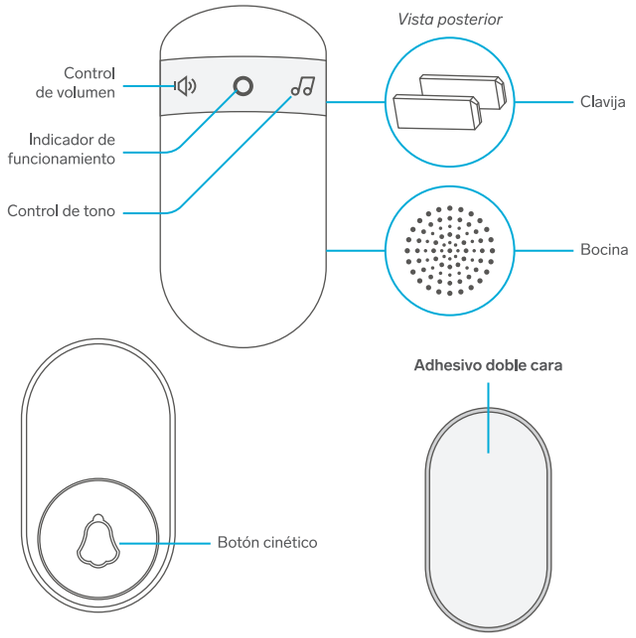

INSTALACIÓN

1

Conecta la campana en un enchufe disponible que esté al interior del inmueble, procurando que no rebase la distancia de 100 m de donde estará el botón.

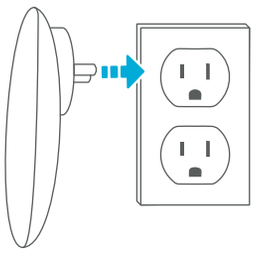

NOTA
La distancia de operación entre la campana y el botón puede verse afectada por obstáculos como muros o losas.

2

Retira la protección de un lado de la cinta doble cara y pégala sobre la superficie en donde se ubicará el botón.

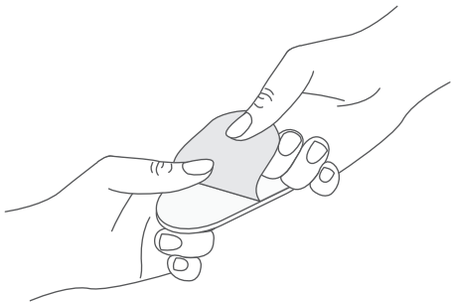

3

Retira la otra protección de la cinta y, sobre esta, centra y pega el botón cinético.

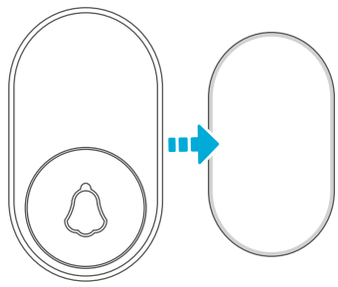

PÓLIZA DE GARANTÍA

Producto: Timbre inalámbrico
Modelo: TIM-400
Marca: Steren

Esta póliza garantiza el producto por el término de un año en todos sus componentes, piezas y mano de obra, contra cualquier defecto de fabricación y funcionamiento, a partir de la fecha de entrega.

CONDICIONES

1.- Para hacer efectiva la garantía, debe presentarse esta póliza o factura o recibo o comprobante de compra y el producto, en el lugar donde fue adquirido o en Electrónica Steren S.A. de C.V.
2.- Electrónica Steren S.A de C.V. se compromete a reparar el producto en caso de estar defectuoso, sin ningún cargo al consumidor. Los gastos de transportación serán cubiertos por el proveedor.
3.- El tiempo de reparación en ningún caso será mayor a 30 días, contados a partir de la recepción del producto en cualquiera de los sitios donde pueda hacerse efectiva la garantía.
4.- El lugar donde se pueden adquirir partes, componentes, consumibles y accesorios, así como hacer válida esta garantía es en cualquiera de las direcciones mencionadas posteriormente.

ESTA PÓLIZA NO SE HARÁ EFECTIVA EN LOS SIGUIENTES CASOS:

1.- Cuando el producto ha sido utilizado en condiciones distintas a las normales.
2.- Cuando el producto no ha sido operado de acuerdo con el instructivo de uso.
3.- Cuando el producto ha sido alterado o reparado por personal no autorizado por Electrónica Steren S.A. de C.V.

El consumidor podrá solicitar que se haga efectiva la garantía ante la propia casa comercial donde adquirió el producto.
Si la presente garantía se extraviara, el consumidor puede recurrir a su proveedor para que le expida otra póliza, previa presentación de la nota de compra o factura respectiva.

DATOS DEL DISTRIBUIDOR
Nombre del Distribuidor_____
Domicilio _____
Fecha de entrega _____

ELECTRÓNICA STEREN S.A. DE C.V.
Biólogo Maximino Martínez, núm. 3408, col. San Salvador Xochimanca, Azcapotzalco, Ciudad de México, C.P. 02870, RFC: EST850628K51

STEREN PRODUCTO EMPACADO S.A. DE C.V.
Autopista México-Querétaro, km 26.5, sin número, Nave Industrial 3-A, col. Lomas de Boulevares, Tlalnepantla de Baz, Estado de México, C.P. 54020, RFC: SPE941215H43

En caso de que tu producto presente alguna falla, o si tienes alguna duda o pregunta, por favor, llama a nuestro Centro de Atención a Clientes, en donde con gusto te atenderemos en todo lo relacionado con tu producto Steren.

Centro de Atención a Clientes: (55) 15 16 60 00

CONFIGURACIÓN

Ajuste de volumen

Presiona repetidamente el botón para ir modificando el volumen del timbre.

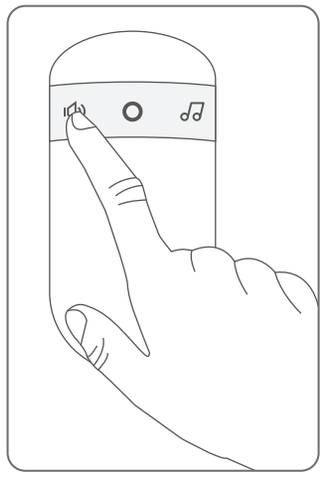

Ajuste de tono

Presiona repetidamente el botón para ir cambiando entre los diferentes tonos.

