Timbre inalámbrico digital de doble campana

TIM-310

Manual de instrucciones

V0.0 / 0925B

IMPORTANTE

Por favor, lee completamente y con atención este instructivo, antes de realizar cualquier acción con el equipo, para saber cómo utilizarlo adecuadamente.

La información es presentada únicamente como referencia; debido a actualizaciones pueden existir diferencias. Las imágenes mostradas son ilustrativas. El diseño y el funcionamiento del producto pueden variar sin previo aviso. Consulta nuestra página **www.steren.com** para obtener la versión más reciente de este manual.

PRECAUCIONES ⚠

- No coloques objetos pesados sobre el equipo.
- No lo uses ni almacenes en lugares con goteras, humedad o salpicaduras de agua.
- El botón del timbre debe permanecer protegido contra líquidos y polvo. Se sugiere usarlo en el exterior únicamente bajo condiciones que lo resguarden del clima.
- Limpia el botón del timbre y la campana con un paño suave y seco.
- Evita golpear o dejar caer el equipo.
- Cualquier reparación no autorizada anulará la garantía.
- Los niños deben ser supervisados para asegurarse de que no empleen el aparato como juguete.
- Solo el botón del timbre tiene protección IP65 y puede ser instalado a la intemperie.

PRIMER USO

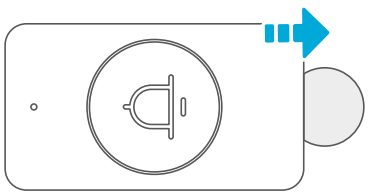

La primera vez que utilices el botón del timbre, retira el plástico aislante de la pila.

El botón del timbre estará listo para utilizarse inmediatamente.

CONTENIDO Y DESCRIPCIÓN

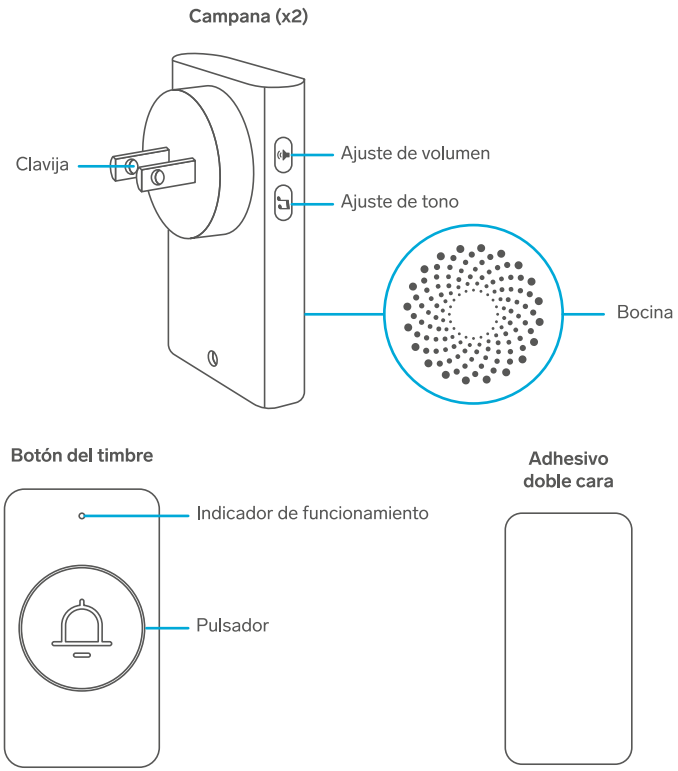

INSTALACIÓN

1 Conecta la campana en un enchufe disponible que esté en el interior del inmueble, procurando que la distancia de donde estará instalado el botón del timbre no rebase los 60 metros.

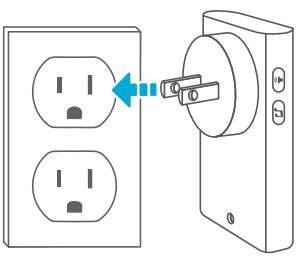

ATENCIÓN
Los obstáculos, como paredes, pueden reducir la distancia de alcance máximo de operación entre el botón del timbre y la campana.

2 Retira la protección de un lado de la cinta doble cara y pégala sobre la superficie en donde se ubicará el botón.

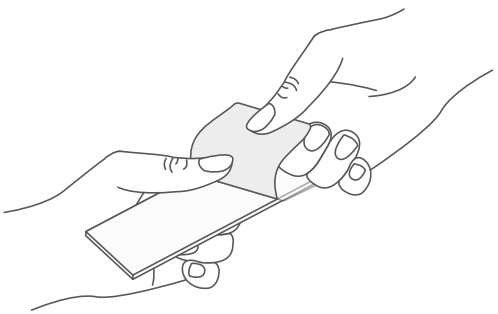

3 Retira la otra protección de la cinta. Centra y pega el botón para fijarlo en la superficie.

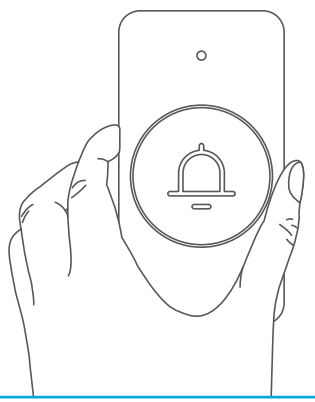

CÓMO REEMPLAZAR LA PILA DEL BOTÓN DEL TIMBRE

1

Introduce una pala de plástico en la muesca que tiene el botón del timbre y haz palanca para separar las cubiertas.

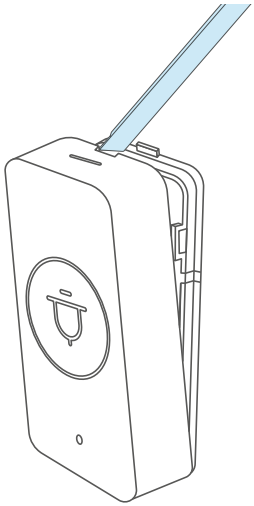

2

Por el contorno de la unión, con cuidado, ve pasando la pala para seguir separando las partes.

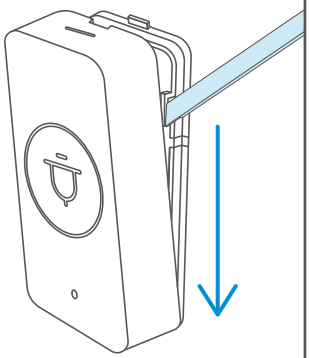

3

Retira la pila usada, e instala una de las mismas características (CR2032)*. Asegúrate de colocarla con la polaridad negativa hacia abajo.

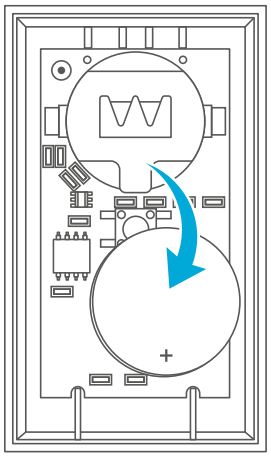

*De venta por separado.

4

Pon la cubierta y aprieta ambas partes para cerrar el botón del timbre.

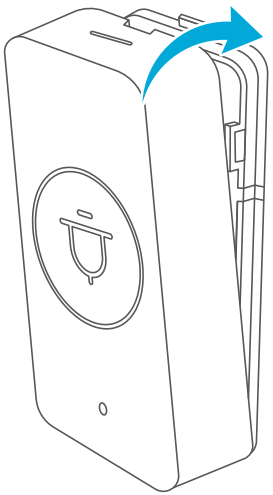

CONFIGURACIÓN

Ajuste de volumen
Presiona el botón repetidamente para ir modificando el volumen del botón del timbre hasta en 4 intensidades.

Ajuste de tono
Presiona el botón repetidamente para ir cambiando entre los 50 diferentes tonos precargados.

ESPECIFICACIONES

Campana
Alimentación: 120 Vca 60 Hz 15 mA
Volumen de la campana: 110 dB

Botón del timbre
Alimentación: 3 Vcc (1 x CR2032)
Frecuencia de trabajo: 433.927 MHz
Protección: IP65

PÓLIZA DE GARANTÍA

Producto: Timbre inalámbrico digital de doble campana
Modelo: TIM-310
Marca: Steren

Esta póliza garantiza el producto por el término de un año en todos sus componentes, piezas y mano de obra, contra cualquier defecto de fabricación y funcionamiento, a partir de la fecha de entrega.

CONDICIONES

1. Para hacer efectiva la garantía, debe presentarse esta póliza o factura o recibo o comprobante de compra y el producto, en el lugar donde fue adquirido o en Electrónica Steren S.A. de C.V.
2. Electrónica Steren S.A de C.V. se compromete a reparar el producto en caso de estar defectuoso, sin ningún cargo al consumidor. Los gastos de transportación serán cubiertos por el proveedor.
3. El tiempo de reparación en ningún caso será mayor a 30 días, contados a partir de la recepción del producto en cualquiera de los sitios donde pueda hacerse efectiva la garantía.
4. El lugar donde se pueden adquirir partes, componentes, consumibles y accesorios, así como hacer válida esta garantía es en cualquiera de las direcciones mencionadas posteriormente.

ESTA PÓLIZA NO SE HARÁ EFECTIVA EN LOS SIGUIENTES CASOS:

1. Cuando el producto ha sido utilizado en condiciones distintas a las normales.
2. Cuando el producto no ha sido operado de acuerdo con el instructivo de uso.
3. Cuando el producto ha sido alterado o reparado por personal no autorizado por Electrónica Steren S.A. de C.V.

El consumidor podrá solicitar que se haga efectiva la garantía ante la propia casa comercial donde adquirió el producto.
Si la presente garantía se extraviara, el consumidor puede recurrir a su proveedor para que le expida otra póliza, previa presentación de la nota de compra o factura respectiva.

DATOS DEL DISTRIBUIDOR
Nombre del Distribuidor_____
Domicilio _____
Fecha de entrega _____

ELECTRÓNICA STEREN S.A. DE C.V.
Biólogo Maximino Martínez, núm. 3408, col. San Salvador Xochimanca, Azcapotzalco, Ciudad de México, C.P. 02870, RFC: EST850628K51

STEREN PRODUCTO EMPACADO S.A. DE C.V.
Autopista México-Querétaro, km 26.5, sin número, Nave Industrial 3-A, col. Lomas de Boulevares, Tlalnepantla de Baz, Estado de México, C.P. 54020, RFC: SPE941215H43

En caso de que tu producto presente alguna falla, o si tienes alguna duda o pregunta, por favor, llama a nuestro Centro de Atención a Clientes, en donde con gusto te atenderemos en todo lo relacionado con tu producto Steren. **Centro de Atención a Clientes: (55) 15 16 60 00**