

IMPORTANTE



Por favor, lee completamente y con atención este instructivo, antes de realizar cualquier acción con el equipo, para saber cómo utilizarlo adecuadamente.

La información es presentada únicamente como referencia; debido a actualizaciones pueden existir diferencias. Las imágenes mostradas son ilustrativas. El diseño y el funcionamiento del producto pueden variar sin previo aviso. Consulta nuestra página www.stereon.com para obtener la versión más reciente de este manual.

PRECAUCIONES ⚠

- No coloques objetos pesados sobre la campana o el botón de timbre.
- No uses ni almacenes el timbre en lugares donde existan goteras, humedad o salpicaduras.
- Utiliza un paño suave y seco para limpiar el equipo.
- No instales el botón de timbre al exterior.
- Los niños deben ser supervisados para asegurarse de que no empleen el aparato como juguete.

CÓMO COLOCAR LAS PILAS

En la campana

1. Retira la tapa.
 2. Instala dos pilas* tipo AA. Luego, coloca la tapa nuevamente.
- Identifica en el fondo del compartimento la forma correcta de colocar las pilas.

En el botón de timbre

1. Introduce un desarmador en la ranura; presiona y empuja hacia arriba para separar la tapa.
 2. Instala una pila* tipo 23A. Luego, coloca la tapa nuevamente.
- Identifica en el fondo del compartimento la forma correcta de colocar la pila.

*De venta por separado

INSTALACIÓN

Campana

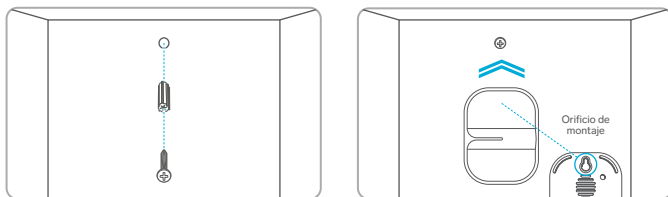

1. Elige una superficie sólida para instalar la campana, y haz una perforación del tamaño de un taquete.
2. Coloca un taquete** y un tornillo** en el orificio. Deja que el tornillo sobresalga un poco de la superficie.
3. Monta la campana sobre el tornillo.

**No incluidos

Botón de timbre

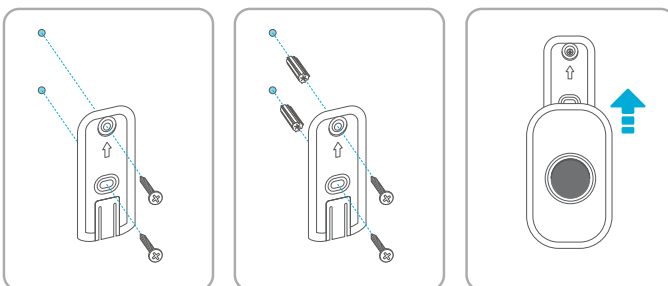

1. Coloca la base de montaje sobre la pared para marcar a través de los orificios los puntos de perforación.
2. Realiza las dos perforaciones, e introduce un taquete** en cada orificio.
3. Fija la base de montaje con dos tornillos**.
4. Desliza el botón de timbre sobre la base de montaje.

**No incluidos.

Nota: Si no quieres realizar perforaciones, te recomendamos usar la cinta doble cara adhiriéndola primero a la base de montaje y después a la superficie. Posteriormente desliza el botón de timbre sobre él.



ESPECIFICACIONES

Alimentación campana: 3 V⁼⁼ (2 x AA)
 Alimentación botón: 12 V⁼⁼ (1 x 23A)
 Frecuencia de operación: 433,92 MHz

Las especificaciones pueden cambiar sin previo aviso.

DESCRIPCIÓN

Campana

Vista frontal

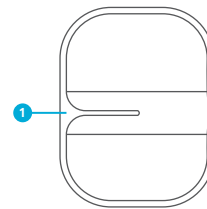

Vista lateral

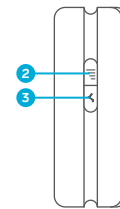

Vista posterior

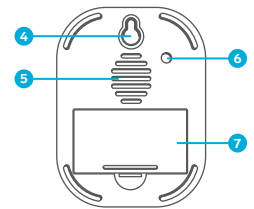

Botón de timbre

Vista frontal

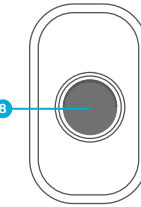

Vista posterior

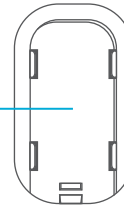

Cinta doble cara

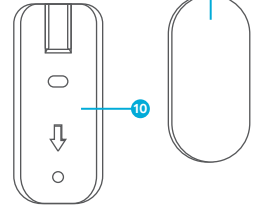

- | | |
|--------------------------|-----------------------------|
| 1. Luz LED | 6. Ajuste de distancia |
| 2. Control de volumen | 7. Compartimento para pilas |
| 3. Cambio de tono | 8. Botón |
| 4. Orificio para montaje | 9. Guía para montaje |
| 5. Bocina | 10. Base para montaje |

CONFIGURACIÓN

Ajuste de distancia

Utiliza un desarmador plano para ajustar la distancia de recepción entre el botón y la campana. Gira a la derecha para incrementarla o a la izquierda para reducirla.

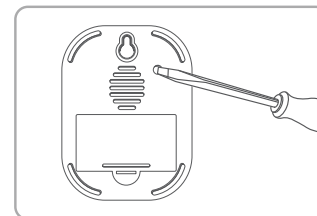

Ajuste de volumen y tono

Presiona el botón de volumen para cambiar entre los 4 niveles de volumen o silenciar la campana.

Presiona el botón de tono repetidamente para ir cambiando entre las diferentes melodías.

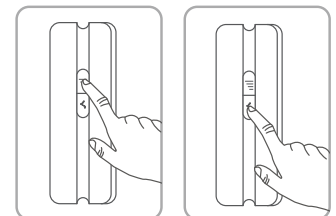

PÓLIZA DE GARANTÍA

Producto: Timbre inalámbrico digital
 Modelo: TIM-240
 Marca: Stereon



Esta póliza garantiza el producto por el término de un año en todos sus componentes y mano de obra, contra cualquier defecto de fabricación y funcionamiento, a partir de la fecha de entrega.

CONDICIONES

- 1.- Para hacer efectiva la garantía, debe presentarse esta póliza, factura o comprobante de compra y el producto, en el lugar donde fue adquirido o en Electrónica Stereon S.A. de C.V.
- 2.- Electrónica Stereon S.A. de C.V. se compromete a reparar el producto en caso de estar defectuoso, sin ningún cargo al consumidor. Los gastos de transportación serán cubiertos por el proveedor.
- 3.- El tiempo de reparación en ningún caso será mayor a 30 días, contados a partir de la recepción del producto en cualquiera de los sitios donde pueda hacerse efectiva la garantía.
- 4.- El lugar donde se pueden adquirir partes, componentes, consumibles y accesorios, así como hacer válida esta garantía es en cualquiera de las direcciones mencionadas posteriormente.

ESTA PÓLIZA NO SE HARÁ EFECTIVA EN LOS SIGUIENTES CASOS:

- 1.- Cuando el producto ha sido utilizado en condiciones distintas a las normales.
 - 2.- Cuando el producto no ha sido operado de acuerdo con el instructivo de uso.
 - 3.- Cuando el producto ha sido alterado o reparado por personal no autorizado por Electrónica Stereon S.A. de C.V.
- El consumidor podrá solicitar que se haga efectiva la garantía ante la propia casa comercial donde adquirió el producto.
 Si la presente garantía se extraviara, el consumidor puede recurrir a su proveedor para que le expida otra póliza, previa presentación de la nota de compra o factura respectiva.

DATOS DEL DISTRIBUIDOR

Nombre del Distribuidor _____
 Domicilio _____
 Fecha de entrega _____

ELÉCTRONICA STERON S.A. DE C.V.
 Biólogo Maximino Martínez, núm. 3408, col. San Salvador Xochimanca, Azcapotzalco, Ciudad de México, C.P. 02870, RFC: EST850628-K51

STERON PRODUCTO EMPACADO S.A. DE C.V.
 Autopista México-Querétaro, Km 26.5, sin número, Nave Industrial 3-A, col. Lomas de Boulevard, Tlalneptla de Baz, Estado de México, C.P. 54020, RFC: SPE-941215-H43

En caso de que tu producto presente alguna falla, o si tienes alguna duda o pregunta, por favor, llama a nuestro Centro de Atención a Clientes, en donde con gusto te atenderemos en todo lo relacionado con tu producto Stereon.
Centro de Atención a Clientes: (55) 15 16 60 00