

Pulsador Bluetooth (DedoBot)

Manual de instrucciones



IMPORTANTE



Por favor, lee completamente y con atención este instructivo, antes de realizar cualquier acción con el equipo, para saber cómo utilizarlo adecuadamente.

La información es presentada únicamente como referencia; debido a actualizaciones pueden existir diferencias. Las imágenes mostradas son ilustrativas. El diseño y el funcionamiento del producto pueden variar sin previo aviso. Consulta nuestra página www.steren.com para obtener la versión más reciente de este manual.

PRECAUCIONES

- No instales el pulsador en lugares con altas temperaturas, exceso de humedad, bajo luz solar directa o cerca de equipos que generen calor.
- No golpees ni dejes caer el equipo.
- No utilices productos químicos o corrosivos para limpiarlo.
- No lo espongas a condiciones de agua o de humedad.
- No lo instales a la intemperie.
- Cualquier reparación no autorizada anulará la garantía.
- Los niños deben ser supervisados para asegurarse de que no empleen el aparato como juguete.

La operación de este equipo está sujeta a las siguientes dos condiciones: (1) es posible que este equipo o dispositivo no cause interferencia perjudicial y (2) este equipo o dispositivo debe aceptar cualquier interferencia, incluyendo la que pueda causar su operación no deseada.

Para realizar este instructivo, se utilizó un dispositivo con sistema operativo Android (versión 11.0) y la aplicación *Steren Home* (versión 1.2.1). Las imágenes se muestran para ejemplificar el procedimiento; sin embargo, este puede ser distinto en otras versiones del sistema y de la aplicación.

CONTENIDO DEL EMPAQUE	4
CÓMO CARGAR LA BATERÍA	5
ENCENDIDO / APAGADO	6
INSTALACIÓN	6
En botones	6
En interruptores de otro tipo	8
CONTROL DESDE LA APLICACIÓN <i>STEREN HOME</i>	10
Registrar una cuenta de usuario	10
Configuración Wi-Fi	12
Interfaz de la aplicación	13
Descripción del funcionamiento	14
Menú de Ajustes	17
Cómo compartir el control con otros usuarios	18
Vinculación con un asistente de voz	19
ESPECIFICACIONES	20

CONTENIDO DEL EMPAQUE

Pulsador

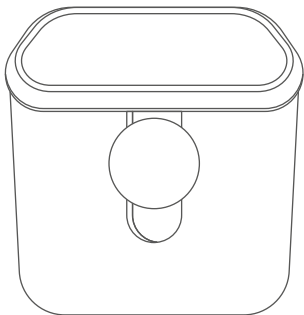

Adaptador mediano



Adaptador corto



Adhesivo Dot (x3)



Adhesivo cuadrado (x3)



Adaptador largo con anillo

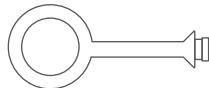

CÓMO CARGAR LA BATERÍA

- 1 Conecta el pulsador a un convertidor de voltaje (5 V 1 A máx.)*para recargar la batería.

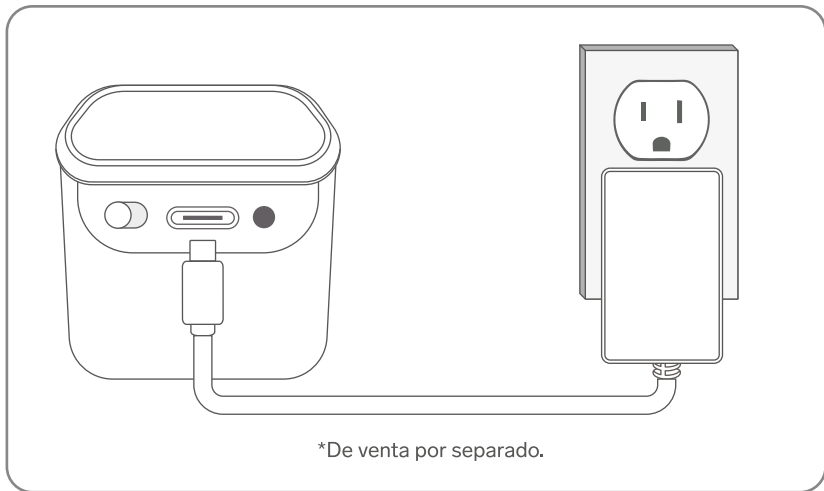

- 2 Cuando la batería esté totalmente cargada, el indicador LED se iluminará en verde. Desconecta el pulsador de la energía.

ENCENDIDO / APAGADO

Desliza el interruptor a la izquierda para encender el pulsador y a la derecha para apagarlo.

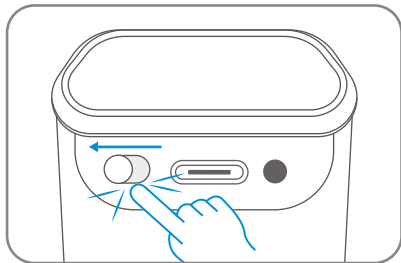

INSTALACIÓN

En botones

- 1 Identifica el tipo de botón que quieres automatizar (push o de balancín).

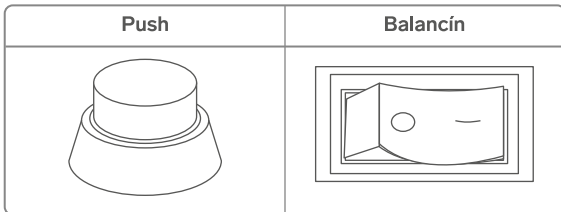

- 2** Presenta el pulsador en el botón, para que selecciones el tipo de adaptador que vas a utilizar.

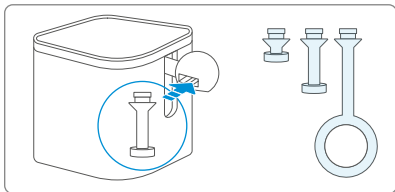

- 3** Instala el adaptador y, si el botón es tipo balancín, añade un adhesivo Dot al extremo plano del adaptador.

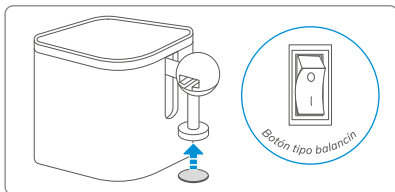

- 4** Coloca el adhesivo cuadrado en la base del pulsador.

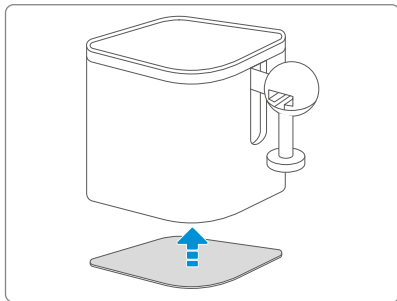

- 5** Retira el protector, tanto del adhesivo cuadrado como del Dot y pega el pulsador cerca del botón, tomando en cuenta el movimiento de la palanca.

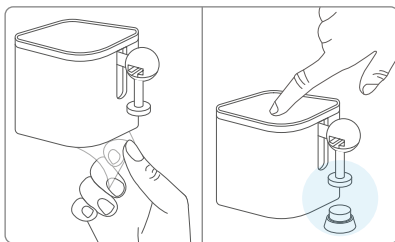

En interruptores de otro tipo

El adaptador de anillo puede ser especialmente útil para accionar interruptores de equipos, como lámparas de mesa, que cuenten con un interruptor de jalar, comúnmente añadidos a una cuerda o cadena.

- 1 Presenta el pulsador en el área que mejor coincida con el movimiento natural del accionamiento.

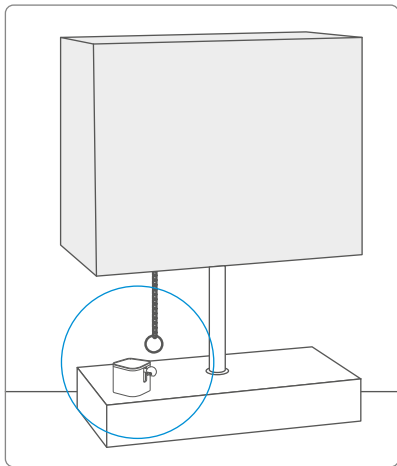

- 2 Instala el adaptador con anillo.

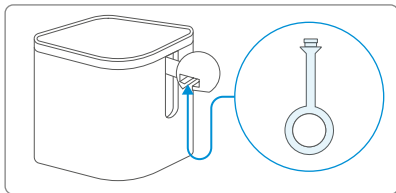

- 3 Coloca el adhesivo en el lado del pulsador que será usado como base.

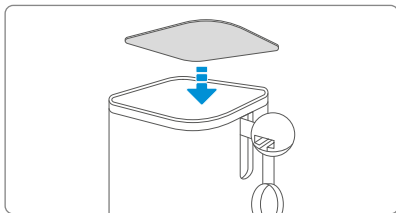

- 4** Retira el protector, y pega el pulsador en la superficie.

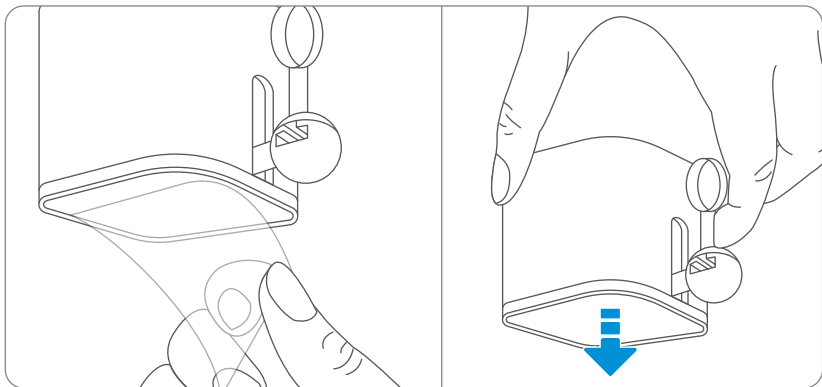

- 5** Amarra la cuerda o fija la cadena al anillo, tomando en cuenta la longitud necesaria para accionar/apagar el equipo.

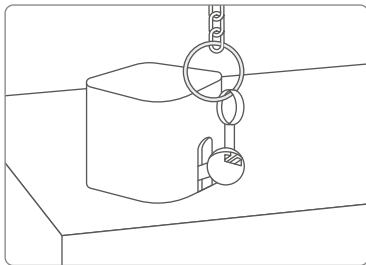

CONTROL DESDE LA APLICACIÓN *STEREN HOME*

Registrar una cuenta de usuario

- 1 En tu celular, ingresa a la tienda de aplicaciones para descargar e instalar la app *Steren Home*.



Stereon Home
Electrónica Steren

- 2 Abre la aplicación. Selecciona **Crear cuenta nueva**, y acepta la **Política de privacidad**.



- 3** Para registrar tu cuenta, selecciona el país e introduce tu correo electrónico. Al finalizar, toca en la opción **Obtenga el código de verificación**.

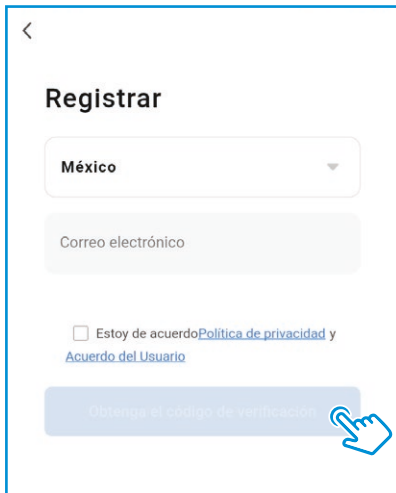

Registration form interface. At the top left is a back arrow. The title is "Registrar". Below it is a country selection dropdown menu showing "México". Underneath is a text input field for "Correo electrónico". Below that is a checkbox with the text "Estoy de acuerdo [Política de privacidad](#) y [Acuerdo del Usuario](#)". At the bottom is a blue button labeled "Obtenga el código de verificación" with a hand icon pointing to it.

- 4** Introduce el código que recibiste, y crea una contraseña para la nueva cuenta. Presiona **Finalizado** para concluir el proceso.

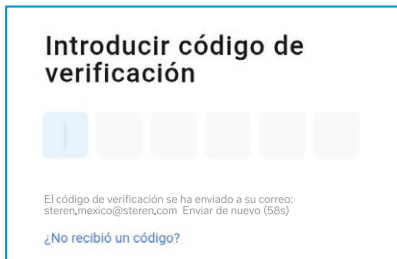

Screen for entering the verification code. The title is "Introducir código de verificación". Below the title is a row of six input boxes, the first one containing a vertical line. Below the boxes is the text: "El código de verificación se ha enviado a su correo: steren,mexico@steren.com. Enviar de nuevo (58s)". At the bottom is a link: "¿No recibió un código?".



Screen for creating a password. The title is "Establecer la contraseña". Below the title is a text input field for "Contraseña". Below the field is the text: "Utilice 6-20 caracteres con una combinación de letras y números.". At the bottom is a blue button labeled "Finalizado" with a hand icon pointing to it.

Configuración Wi-Fi

Es probable que la primera vez que ingreses a la app, se requiera aceptar o negar permisos de accesibilidad y después seleccionar la opción **Ir a la aplicación**, para avanzar.

- 1 Enciende el Bluetooth de tu celular, para optimizar la conexión.
- 2 En la app, selecciona el ícono + (del lado derecho superior), para agregar un equipo.

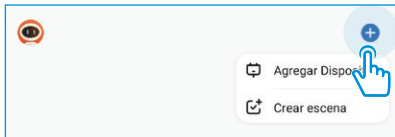

- 3 Espera hasta que el dispositivo sea localizado automáticamente; selecciona **Agregar**.



- 4 Toca el ícono + para seleccionar el dispositivo localizado.

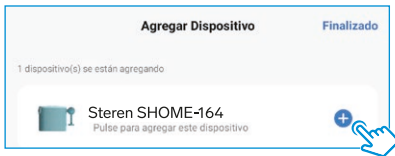

- 5 Espera hasta que se realice la conexión.

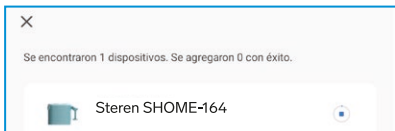

Nota:

Si el equipo no es localizado automáticamente, enciéndelo y apágalo 5 veces consecutivas para reiniciarlo.

- 6 Asigne un nombre al pulsador.
Presiona **Finalizado** para concluir el proceso.

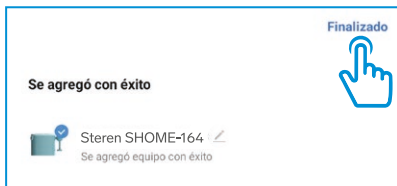

Interfaz de la aplicación



*Se requiere un módulo Gateway Steren (de venta por separado).

Descripción del funcionamiento

Accionamiento simple

En este modo, el pulsador se accionará momentáneamente según el tiempo configurado de espera, moviendo la palanca a la distancia que se haya ajustado.

Accionamiento sostenido

En este modo, el pulsador se accionará y se mantendrá en la posición opuesta a la inicial (quedando retenido) hasta que se vuelva a pulsar el interruptor virtual.

Configuración de carrera

Ajusta la distancia que se moverá la palanca en **Decline** (pulsar) y **Rise** (levantar), así como el tiempo de retención que deseas que permanezca en **Decline**.

NOTA

El tiempo de retención solo aplica para el accionamiento simple.



Desliza para ajustar el porcentaje de carrera de la palanca.

CONSIDERACIONES

- Si ajustas el porcentaje de **Decline** y de **Rise** en 50%, la palanca se situará en un punto medio de la carrera y no tendrá movimiento al accionar el pulsador.
- Un ajuste de **Decline** al 100% y **Rise** al 0%, al accionar el pulsador, moverá la palanca al tope inferior y después la regresará al tope superior.
- El ajuste de **Decline** al 80% y **Rise** al 0%, al accionar el pulsador, moverá la palanca al 20% antes de llegar al tope inferior y después la regresará 20% antes de llegar al tope superior.
- Si se cambia entre el modo de accionamiento simple y sostenido, la configuración que se haya efectuado en estas opciones se borrará.

Ajuste de estado inicial

Esta opción permite invertir la orientación del botón para cambiar el límite inferior de la carrera por el límite superior y viceversa, para ajustar el pulsador a las necesidades de tu aplicación después de su accionamiento.

De esta manera, se establece la orientación de un punto muerto de retorno. Es especialmente útil para aplicaciones como lámparas de cordón o similares.

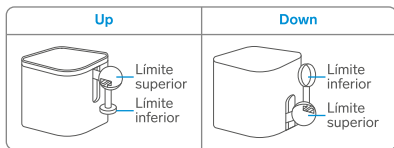

Control back

Up

Down

Programador

Solamente será posible configurar el programador si se cuenta con el módulo Gateway de Steren. Consulta el manual de instrucciones correspondiente para saber cómo vincular el pulsador al módulo.

Una vez vinculados, podrás realizar las siguientes opciones de configuración:

Selecciona **Weekly** en la pantalla principal y después **Añadir**.

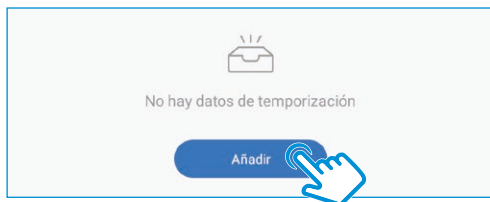

Configura la programación de horario según tus necesidades. Al terminar, selecciona **Guardar**, para almacenar los cambios.

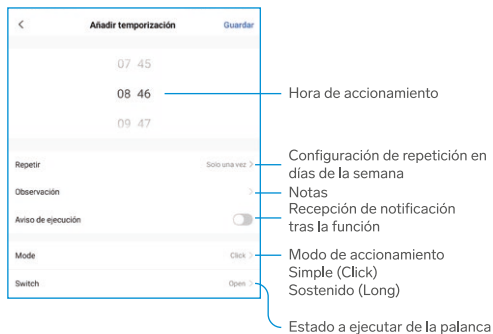

Menú de Ajustes

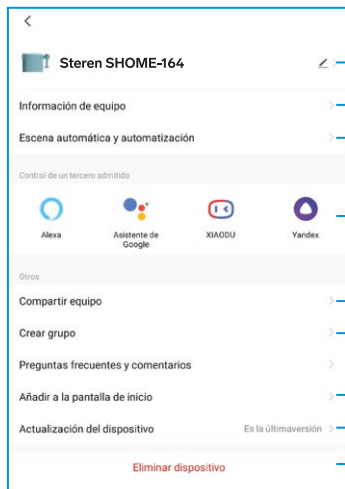

↖ Cambiar el nombre, icono y ubicación del pulsador

> Información de equipo > Ver información como IP, MAC, ID y más

> Escena automática y automatización > Configuración de escenas

Control de un tercero admitido



Alexa



Asistente de Google



XIAODU



Yandex

Uso con asistentes de voz*

Otros

> Compartir equipo > Compartir el control con otros usuarios

> Crear grupo > Crear grupos con más dispositivos

> Preguntas frecuentes y comentarios >

> Añadir a la pantalla de inicio > Crear un acceso rápido en la pantalla principal

> Actualización del dispositivo > Actualizar el firmware del pulsador

Es la última versión >

Eliminar dispositivo > Eliminar el equipo de la app

*Se requiere un módulo Gateway de Steren.

Cómo compartir el control con otros usuarios

Para que otro usuario también pueda controlar este dispositivo desde su celular, previamente debe de haber instalado la aplicación *Steren Home* y tener una cuenta registrada.

Este equipo solo se puede compartir con otros usuarios que estén añadidos en el grupo de Familia.

- 1 En la interfaz principal de la app, selecciona el ícono  (en el lado derecho superior) para acceder al menú de Ajustes.
- 2 Elige la opción **Compartir equipo**. Después, selecciona **Agregar miembro al hogar**.



- 3** Introduce los datos de la cuenta del usuario. Luego, selecciona **Guardar**.

Todos los equipos que se encuentren en el grupo del Hogar serán vistos por el usuario añadido.

*Para que el usuario añadido pueda ver los equipos, se requiere que acepte la invitación al Hogar desde su aplicación, al ingresar en la sección **Yo** y después en **Centro de mensajes**.*

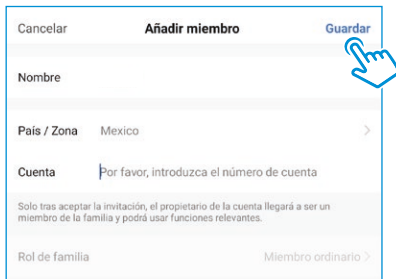

Cancelar	Añadir miembro	Guardar
Nombre		
País / Zona	Mexico	>
Cuenta	Por favor, introduzca el número de cuenta	
Solo tras aceptar la invitación, el propietario de la cuenta llegará a ser un miembro de la familia y podrá usar funciones relevantes.		
Rol de familia	Miembro ordinario >	

Vinculación con un asistente de voz

Para usar este equipo con un asistente de voz, se requiere que el pulsador sea asociado al módulo Gateway de Steren (de venta por separado).

Revisa el manual del módulo Gateway de Steren, para saber cómo vincular este pulsador.

ESPECIFICACIONES

Alimentación: 5 V $\overline{\text{---}}$ 1 A

Batería interna: 3,7 V $\overline{\text{---}}$ 500 mA

Movimiento máximo: 8 mm

Distancia máxima de alcance: 15 m

Las especificaciones pueden cambiar sin previo aviso.

PÓLIZA DE GARANTÍA

Producto: Pulsador Bluetooth (DedoBot)
Modelo: SHOME-164
Marca: Steren



Esta póliza garantiza el producto por el término de un año en todos sus componentes y mano de obra, y tres meses en la batería, contra cualquier defecto de fabricación y funcionamiento, a partir de la fecha de entrega.

CONDICIONES

1. Para hacer efectiva la garantía, debe presentarse esta póliza, factura o comprobante de compra y el producto, en el lugar donde fue adquirido o en Electrónica Steren S.A. de C.V.
2. Electrónica Steren S.A. de C.V. se compromete a reparar el producto en caso de estar defectuoso, sin ningún cargo al consumidor. Los gastos de transportación serán cubiertos por el proveedor.
3. El tiempo de reparación en ningún caso será mayor a 30 días, contados a partir de la recepción del producto en cualquiera de los sitios donde pueda hacerse efectiva la garantía.
4. El lugar donde se pueden adquirir partes, componentes, consumibles y accesorios, así como hacer válida esta garantía es en cualquiera de las direcciones mencionadas posteriormente.

ESTA PÓLIZA NO SE HARÁ EFECTIVA EN LOS SIGUIENTES CASOS:

1. Cuando el producto ha sido utilizado en condiciones distintas a las normales.
2. Cuando el producto no ha sido operado de acuerdo con el instructivo de uso.
3. Cuando el producto ha sido alterado o reparado por personal no autorizado por Electrónica Steren S.A. de C.V.

El consumidor podrá solicitar que se haga efectiva la garantía ante la propia casa comercial donde adquirió el producto. Si la presente garantía se extraviara, el consumidor puede recurrir a su proveedor para que le expida otra póliza, previa presentación de la nota de compra o factura respectiva.

DATOS DEL DISTRIBUIDOR

Nombre del Distribuidor _____
Domicilio _____
Fecha de entrega _____

ELECTRÓNICA STEREN S.A. DE C.V.

Biólogo Maximino Martínez, núm. 3408, col. San Salvador Xochimanca, Azcapotzalco, Ciudad de México, C.P. 02870,
RFC: EST850628-K51

STEREN PRODUCTO EMPACADO S.A. DE C.V.

Autopista México-Querétaro, Km 26.5, sin número, Nave Industrial 3-A, col. Lomas de Boulevares, Tlalnepantla de Baz, Estado de México, C.P. 54020, RFC: SPE-941215-H43

En caso de que tu producto presente alguna falla, o si tienes alguna duda o pregunta, por favor, llama a nuestro Centro de Atención a Clientes, en donde con gusto te atenderemos en todo lo relacionado con tu producto Steren.

Centro de Atención a Clientes: (55) 15 16 60 00





Atención a clientes
(55) 1516 6000

[f](#) /steren.mexico
[@steren.oficial](#)
[SterenMedia](#)

comentarios@steren.com.mx

www.steren.com.mx

