

IMPORTANTE

Por favor, lee completamente y con atención este instructivo, antes de realizar cualquier acción con el producto, para saber cómo utilizarlo adecuadamente.

La información es presentada únicamente como referencia; debido a actualizaciones pueden existir diferencias. Consulta nuestra página www.steren.com para obtener la versión más reciente de este manual.

PRECAUCIONES

- No uses ni almacenes la caja en lugares donde existan goteras, humedad o salpicaduras.
- Siempre utiliza un paño suave y seco para realizar la limpieza.
- No golpees ni dejes caer el equipo.
- No expongas el producto a temperaturas extremas.
- No dejes que el producto tenga contacto con el agua o algún otro líquido, sobre todo el panel o teclado.
- Las llaves incluidas con cada caja fuerte son únicas. Steren no guarda copias, por lo que te recomendamos no guardarlas dentro de la caja, sino en un lugar seguro en donde puedan estar disponibles para ti.
- Los niños deben ser supervisados para asegurarse de que no empleen el aparato como juguete.

PARTES

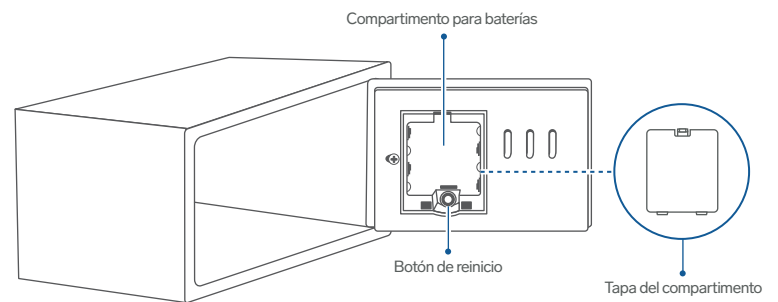
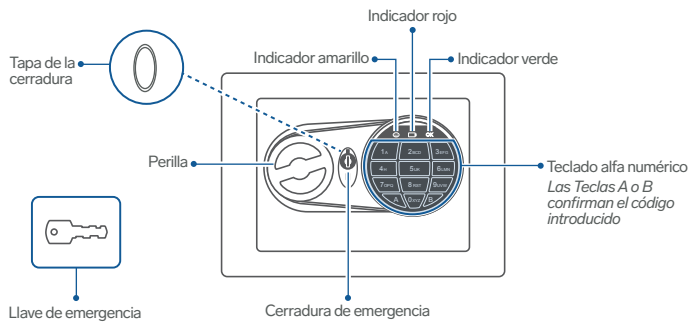

CÓMO COLOCAR LAS BATERÍAS

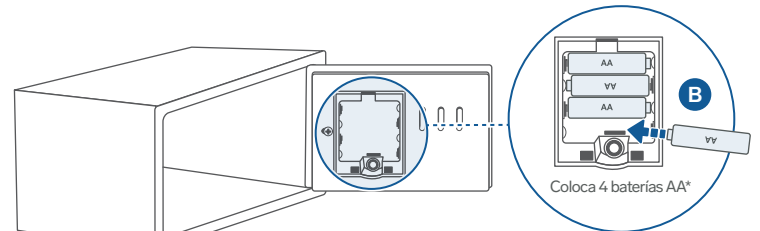
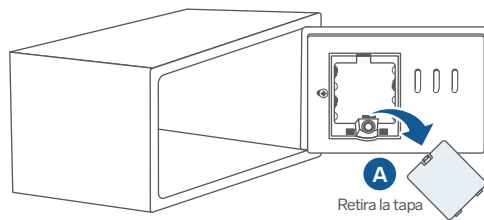

*De venta por separado

MODO DE USO

■ Abre la caja con la llave

Para abrir la caja por primera vez o en caso de que olvides el código de seguridad, debes utilizar la llave de emergencia.

1. Retira la tapa de la cerradura oculta.
2. Introduce la llave y gírala a la izquierda, mientras giras la perilla hacia el lado derecho.
3. Jala la puerta para abrirla.

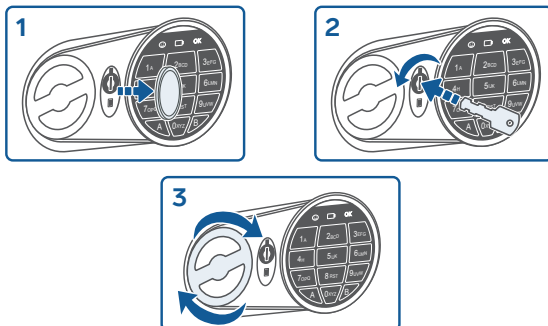

■ Abre la caja con el código

1. Ingresa el código de seguridad.
El código predeterminado de fábrica es: **159**
2. Presiona el botón **A** o **B** para confirmar.
 - Si el código es correcto, el indicador verde encenderá.
 - Si el código es erróneo, el indicador amarillo encenderá y se emitirá una alerta sonora.
3. Si el código ingresado es correcto, gira la perilla para abrir la puerta.

En caso de introducir un código erróneo 3 veces, el equipo no aceptará ningún otro código durante 20 segundos.

Si vuelves a introducir códigos erróneos otras 3 ocasiones, la caja se bloqueará y emitirá una alarma sonora. Después de esto, solo podrá abrirse con la llave de emergencia. Al abrir la caja, retira las baterías para reiniciar la caja y desactivar la alarma.

■ Asigna un código de seguridad

El código predeterminado de fábrica es: 159

- 1 Presiona el botón de reinicio (rojo), localizado en el interior del compartimento para baterías. *El indicador amarillo se encenderá.*
- 2 Durante los siguientes 20 segundos, introduce el código que deseas que tenga la caja fuerte; puede ser de 3 a 8 dígitos.
- 3 Presiona el botón A o B para confirmar. *Si el proceso fue correcto, los indicadores se apagarán.*

INSTALACIÓN DE LA CAJA FUERTE EN PARED

- 1 En el lugar donde instalarás la caja fuerte, realiza las marcas de perforación.
Se recomienda instalar la caja en una superficie sólida y firme.

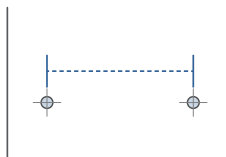

- 2 Perfora con una broca de 3/8" a una profundidad de 5 cm.

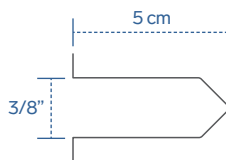

- 3 Une el casquillo y la cuña, e introdúcelos en el orificio.

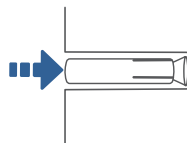

- 4 Coloca la caja fuerte haciendo coincidir los orificios.

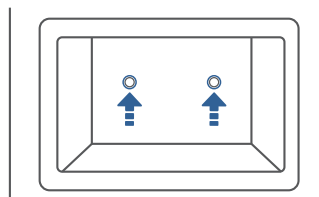

- 5 Introduce los tornillos y apriétalos para fijar la caja fuerte.

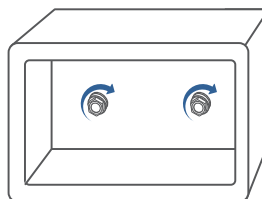

PÓLIZA DE GARANTÍA

Producto: Mini caja fuerte electrónica
Modelo: SEG-475
Marca: Steren

Esta póliza garantiza el producto por el término de un año en todos sus componentes y mano de obra, contra cualquier defecto de fabricación y funcionamiento, a partir de la fecha de entrega.

CONDICIONES

- 1.- Para hacer efectiva la garantía, debe presentarse esta póliza, factura o comprobante de compra y el producto, en el lugar donde fue adquirido o en Electrónica Steren S.A. de C.V.
- 2.- Electrónica Steren S.A. de C.V. se compromete a reparar el producto en caso de estar defectuoso, sin ningún cargo al consumidor. Los gastos de transportación serán cubiertos por el proveedor.
- 3.- El tiempo de reparación en ningún caso será mayor a 30 días, contados a partir de la recepción del producto en cualquiera de los sitios donde pueda hacerse efectiva la garantía.
- 4.- El lugar donde se pueden adquirir partes, componentes, consumibles y accesorios, así como hacer válida esta garantía es en cualquiera de las direcciones mencionadas posteriormente.

ESTA PÓLIZA NO SE HARÁ EFECTIVA EN LOS SIGUIENTES CASOS:

- 1.- Cuando el producto ha sido utilizado en condiciones distintas a las normales.
 - 2.- Cuando el producto no ha sido operado de acuerdo con el instructivo de uso.
 - 3.- Cuando el producto ha sido alterado o reparado por personal no autorizado por Electrónica Steren S.A. de C.V.
- El consumidor podrá solicitar que se haga efectiva la garantía ante la propia casa comercial donde adquirió el producto. Si la presente garantía se extraviara, el consumidor puede recurrir a su proveedor para que le expida otra póliza, previa presentación de la nota de compra o factura respectiva.



DATOS DEL DISTRIBUIDOR

Nombre del Distribuidor _____

Domicilio _____

Fecha de entrega _____

ELECTRÓNICA STEREN S.A. DE C.V.

Biólogo Maximino Martínez, núm. 3408, col. San Salvador Xochimanca, Azcapotzalco, Ciudad de México, C.P. 02870, RFC: EST850628-K51

STEREN PRODUCTO EMPACADO S.A. DE C.V.

Autopista México-Querétaro, Km 26.5, sin número, Nave Industrial 3-A, col. Lomas de Boulevares, Tlalhepantla de Baz, Estado de México, C.P. 54020, RFC: SPE-941215-H43

En caso de que tu producto presente alguna falla, o si tienes alguna duda o pregunta, por favor, llama a nuestro Centro de Atención a Clientes, en donde con gusto te atenderemos en todo lo relacionado con tu producto Steren.

Centro de Atención a Clientes
(55) 15 16 60 00