

IMPORTANTE



Por favor, lee completamente y con atención este instructivo, antes de realizar cualquier acción con el equipo, para saber cómo utilizarlo adecuadamente.

La información es presentada únicamente como referencia; debido a actualizaciones pueden existir diferencias. Consulta nuestra página www.steren.com para obtener la versión más reciente de este manual.

PRECAUCIONES ⚠

- No coloques objetos pesados sobre el control.
- No utilices productos químicos o corrosivos para limpiarlo.
- Evita golpear o dejar caer el equipo.
- No expongas el producto a condiciones de temperatura extremas.
- Los niños deben ser supervisados para asegurarse de que no empleen el aparato como juguete.

La operación de este equipo está sujeta a las siguientes dos condiciones: (1) es posible que este equipo o dispositivo no cause interferencia perjudicial y (2) este equipo o dispositivo debe aceptar cualquier interferencia, incluyendo la que pueda causar su operación no deseada.

ESPECIFICACIONES

Alimentación: 3 V --- (2 x AAA)

Las especificaciones pueden cambiar sin previo aviso.

ANTES DE EMPEZAR

- 1 Retira la tapa ubicada en la parte trasera del control.
- 2 Inserta dos baterías AAA (de venta por separado) en el compartimento. Asegúrate de colocarlas con la polaridad en la posición correcta.
- 3 Vuelve a poner la tapa en el control.
- 4 Presiona el botón para comenzar a usar el control.

CONFIGURACIÓN DE CÓDIGO

Configuración por marca

- 1 Consulta la tabla para identificar el código que corresponde a la marca de tu sistema de aire acondicionado.
- 2 Presiona **SELECT**. El código destellará en la pantalla.

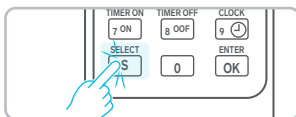

- 3 Introduce los 4 dígitos del código seleccionado. Una vez completado el código, se confirmará de manera automática, y el control remoto se podrá utilizar normalmente.
- 4 Comprueba que los botones funcionen correctamente; si esto no sucede, repite el procedimiento con otro código de la tabla. En caso de que no puedas encontrar un código adecuado, intenta con el método de "Configuración automática".

Configuración automática

- 1 Apunta el control remoto hacia el sistema de aire acondicionado y mantén pulsado el botón **SELECT** durante 5 segundos. El control remoto entrará en modo de búsqueda y el código en la pantalla cambiará automáticamente.

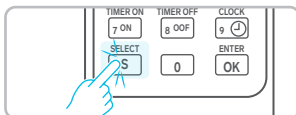

- 2 Espera hasta que el aire acondicionado responda y presiona cualquier tecla para confirmar.
- 3 Comprueba que los botones funcionen correctamente; si esto no sucede, repite el procedimiento o intenta encontrar un código adecuado con el método de "Configuración por marca".

Cambiar de °C a °F

Mantén presionado al mismo tiempo los botones (TEMP+) y (TEMP-) hasta que la unidad de medida cambie.

DESCRIPCIÓN GENERAL DE FUNCIONES

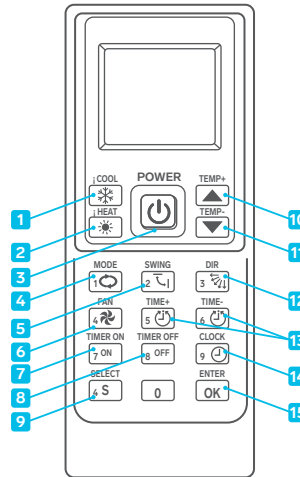

- 1 Enfriamiento inteligente
- 2 Calefacción inteligente
- 3 Encendido
- 4 Modo de operación (Automático / Enfriamiento / Seco / Ventilación / Calefacción)
- 5 Modo de oscilación (Automático / Manual)
- 6 Ajustar la intensidad del ventilador
- 7 Temporizador para encendido automático
- 8 Temporizador para apagado automático
- 9 Configuración de código
- 10 Aumentar la temperatura
- 11 Disminuir la temperatura
- 12 Modo de funcionamiento de las ventilas
- 13 Ajuste de hora + / -
- 14 Mostrar y ajustar la hora actual
- 15 Confirmar

MODO DE USO

Enfriamiento y Calefacción inteligentes

Presiona **COOL** o **HEAT** para entrar en el modo de selección de temperatura inteligente.

El aire acondicionado se enfriará o calentará automáticamente hasta que alcance una temperatura confortable.

Si deseas ajustar la temperatura manualmente, utiliza los botones **TEMP+** y **TEMP-**.

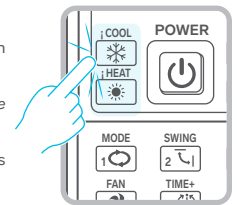

Ajuste de hora

- 1 Presiona **CLOCK**. La hora en la pantalla empezará a destellar.
- 2 Usa **TIME+** y **TIME-** para ajustar la hora por minuto.
- 3 Presiona **CLOCK** nuevamente para finalizar el ajuste de tiempo. Si no se presiona ningún botón después de 5 segundos, los dígitos en la pantalla dejarán de destellar.

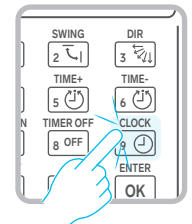

Temporizador para encendido

Con el control remoto apagado:

- 1 Presiona **TIMER ON**. La hora en la pantalla empezará a destellar y aparecerá el icono .
- 2 Usa **TIME+** y **TIME-** para ajustar la hora a la que deseas que se encienda automáticamente el aire acondicionado. Si no se presiona ningún botón después de 5 segundos, los dígitos en la pantalla dejarán de destellar, luego se mostrará la hora actual y el símbolo .

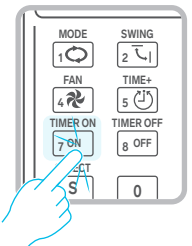

Temporizador para apagado

Con el control remoto encendido:

- 1 Presiona **TIMER OFF**. La hora en la pantalla empezará a destellar y aparecerá el icono .
- 2 Usa **TIME+** y **TIME-** para ajustar la hora a la que deseas que se apague automáticamente el aire acondicionado. Si no se presiona ningún botón después de 5 segundos, los dígitos en la pantalla dejarán de destellar, luego se mostrará la hora actual y el símbolo .

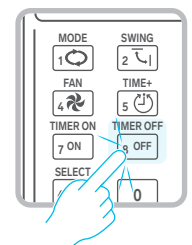

IMPORTANTE

- » Asegúrate de que el control remoto esté dirigido directamente al aire acondicionado, de otra forma, el temporizador no funcionará.
- » Si deseas ver la hora programada del temporizador, presiona una vez **TIMER ON** o **TIMER OFF**. Si pulsas cualquiera de los botones dos veces, el temporizador se cancelará.

Tabla de códigos por marca

Marca	Códigos
ALPIN	0252 / 0253 / 1788 / 3325
AUCMA	0288 – 0296 / 0462 / 2337/ 3534
AUX	0297 – 0300 / 0451 / 0474 / 0475 / 2860 / 3370
BANSHEN	0264 / 1288 / 3848
BOERKA	0383 / 0434 / 0436 / 0437 / 3967
CARRIER	0203 – 0209 / 0456 – 0458 / 0482 – 0486 / 0563 – 0565
CHANGHONG	0301 – 0308 / 1325 / 2353 / 3982
CHIGO	0379 – 0382 / 0489 / 0515 / 1916 / 2940
CHOFU	0184 – 0187 / 1721 / 3771
CHUNLAN	0345 – 0350 / 0450 / 0453 / 3932
CORONA	0155 – 0163 / 0459 / 2206
CONROWA	0377 / 1913 / 3961
CONSUL	0463 / 0975 / 2511
DAEWOO	0203 – 0209 / 0406 / 2256 / 3990
DAIKIN	0171 – 0183 / 0566 / 0577 / 2220 / 3758
DOCTOR	0221 / 0449 / 2497 / 3850
DONGBAO	0355 – 0361 / 2403 / 3430
DONGXINBAO	0413 / 2461 / 3997
ELECTROLUX	0216 – 0220 / 0569 / 1753 / 3802
FEDDERS	0498 / 0499 / 0528
FRESTECH	0277 / 0519 / 0520 / 1813 / 3349
FUJITSU	0127 – 0137 / 0464 / 0552 – 0554 / 1158 / 3720
FUNAI	0430 / 0481 / 1966 / 3502
GALANZ	0371 / 0372 / 0521 / 1395 / 2933 / 3956
GENERAL	0639 / 1152 / 2180 / 3711
GLEE	0398 / 0399 / 2446 / 3983
GOLDSTAR	0201 / 0466 – 0469 / 2515
GREE	0309 – 0316 / 0482 / 0512 / 0513
HAIER	0266 – 0272 / 0453 – 0455 / 3852
HISENSE	0332 – 0335 / 0517 / 1869 / 2895 / 3917
HITACHI	0118 – 0126 / 1148 / 2679 / 3709
HUABAO	0336 – 0344 / 1879 / 3409 / 3926
HUAKE	0408 / 1432 / 2765 / 3992
HUAMEI	0402 / 0460 – 0465 / 1997 / 3533
HUALING	0317 – 0325 / 0452 / 2500 / 3906
HUIFENG	0370 / 0882 / 2420 / 3954
HUIKANG	0368 / 0441 – 0443 / 2416 / 3514
HYUNDAI	0202 / 0433 / 0480 / 1226 / 2250
JDC	0373 / 0440 / 1397 / 3000
JINDA	0414 / 1950 / 2536
JINSONG	0389 – 0391 / 0446 – 0448 / 3462
JOHSON	0245 / 0492 / 2028 / 3829
KANGLI	0374 / 0375 / 2935 / 3958
KELON	0282 – 0287 / 0473 / 0485 – 0488
KLIMATAIR	0225 / 0226 / 0452 / 1988 / 3810
KOLIN	0416 – 0418 / 1952 / 2465 / 3539
KONKA	0397 / 0457 – 0459 / 2507 / 3981
LG	0197 – 0200 / 0514 / 2050 / 3730

Marca	Códigos
LIANGYU	0233 / 0451 / 1257 / 3523
LITTLE DUCK	0527 / 0532 / 1556 / 2070
LOREN–SEBO	0255 / 0471 / 0472 / 1496 / 3543
MACQUAY	0234 – 0237 / 0465 / 2283 / 3820
MICOM	0415 / 1439 / 2463
MIDEA	0260 – 0265 / 0526 / 1284 / 2310
MITSUBISHI	0001 – 0045 / 0476 – 0479 / 0522 / 0523 / 0568 / 0582 / 3628
NORITZ	0431 / 1455 / 2468
PANASONIC	0138 – 0154 / 0483 / 0490 – 0492 / 2019 / 3738
NATIONAL	0138 – 0154 / 0483 / 0490 – 0492 / 2019 / 3738
PANDA	0378 / 0890 / 1405
PHILCO	0210 / 0211 / 0487 / 0488 / 3795
PROTON	0421 – 0423 / 2507 / 3593
RAYBO	0362 – 0367 / 1387 / 2925
ROWA	0369 / 0438 / 0439 / 0494 / 0527 / 0531 / 1975 / 3510
SABRO	0435 / 0506 – 0508 / 2483 / 3579
SAIJO DENKI	0212 – 0215 / 1238 / 3285
SAMPO	0424 – 0426 / 1448 / 3497
SAMSUNG	0188 – 0196 / 0516 / 0518 / 2239 / 3772
SANYO	0046 – 0095 / 0559 / 0529 / 0530 / 1090 / 3678
SASUKI	0254 / 0470 / 2006 / 3838
SHANGLING	0384 – 0388 / 0444 / 0445 / 3969
SHARP	0096 – 0106 / 0525 / 1633 / 2150 / 2656
SHINCO	0351 – 0354 / 0454 – 0456 / 2912
SHUANGLU	0376 / 0404 – 0407 / 0480 / 3476
SHUAIKANG	0288 / 0800 / 1311
SONGGE	0428 / 0429 / 1965 / 2988
SOVA	0409 / 0410 / 2457 / 3482
SUMMER	0427 / 1963 / 2485 / 3499
SUNDURG	0257 / 0505 / 1793 / 3841
SWAN	0434 / 0477 / 0516 / 0524 / 0946 / 1556
TADIRAN	0246 – 0251 / 2295 / 3833
TATUNG	0419 / 0420 / 1955 / 2979
TCL	0273 – 0281 / 0476 / 0493 / 0570 / 1299 / 3347
TECO	0256 / 0473 – 0475 / 1280
TIANDI	0415 / 0927 / 1538 / 3999
TOSHIBA	0107 – 0117 / 0479 / 0561 / 0562 / 1647 / 3181
TRANE	0227 – 0232 / 0739 / 2276
UNI–AIR	0222 – 0224 / 0450 / 3522
WEILI	0393 – 0396 / 2442 / 3979
WHIRLPOOL	0164 – 0170 / 0502 / 2038 / 3752
WINIA	0481 / 0550 / 1505 / 3553
XILENG	0411 / 0412 / 2460 / 3995
XINLE	0400 / 0401 / 2960 / 3985
YANGZI(YAIR)	0403 / 1427 / 3475
YINYAN	0258 / 0259 / 0326 – 0331 / 0478 / 2888
YORK	0107 / 0238 – 0243 / 0573 / 2287 / 3312
ZHEN BAO	0639 / 1164 / 2176 / 3200

PÓLIZA DE GARANTÍA

Producto: Control remoto universal compacto para aire acondicionado
Modelo: RM-505
Marca: Steren



Esta póliza garantiza el producto por el término de un año en todos sus componentes y mano de obra, contra cualquier defecto de fabricación y funcionamiento, a partir de la fecha de entrega.

CONDICIONES

- Para hacer efectiva la garantía, debe presentarse esta póliza, factura o comprobante de compra y el producto, en el lugar donde fue adquirido o en Electrónica Steren S.A. de C.V.
- Electrónica Steren S.A. de C.V. se compromete a reparar el producto en caso de estar defectuoso, sin ningún cargo al consumidor. Los gastos de transportación serán cubiertos por el proveedor.
- El tiempo de reparación en ningún caso será mayor a 30 días, contados a partir de la recepción del producto en cualquiera de los sitios donde pueda hacerse efectiva la garantía.
- El lugar donde se pueden adquirir partes, componentes, consumibles y accesorios, así como hacer válida esta garantía es en cualquiera de las direcciones mencionadas posteriormente.

ESTA PÓLIZA NO SE HARÁ EFECTIVA EN LOS SIGUIENTES CASOS:

- Cuando el producto ha sido utilizado en condiciones distintas a las normales.
- Cuando el producto no ha sido operado de acuerdo con el instructivo de uso.
- Cuando el producto ha sido alterado o reparado por personal no autorizado por Electrónica Steren S.A. de C.V.

El consumidor podrá solicitar que se haga efectiva la garantía ante la propia casa comercial donde adquirió el producto.

Si la presente garantía se extraviara, el consumidor puede recurrir a su proveedor para que le expida otra póliza, previa presentación de la nota de compra o factura respectiva.

DATOS DEL DISTRIBUIDOR

Nombre del Distribuidor _____
 Domicilio _____
 Fecha de entrega _____

ELECTRÓNICA STEREN S.A. DE C.V.

Biólogo Maximino Martínez, núm. 3408, col. San Salvador Xochimanca, Azcapotzalco, Ciudad de México, C.P. 02870, RFC: EST850628-K51

STEREN PRODUCTO EMPACADO S.A. DE C.V.

Autopista México-Querétaro, Km 26.5, s/número, Nave Industrial 3-A, col. Lomas de Boulevares, Tlalnepantla de Baz, Estado de México, C.P. 54020, RFC: SPE-941215-H43

En caso de que tu producto presente alguna falla, o si tienes alguna duda o pregunta, por favor, llama a nuestro Centro de Atención a Clientes, en donde con gusto te atenderemos en todo lo relacionado con tu producto Steren. **Centro de Atención a Clientes: (55) 15 16 60 00**