Steren

Candado localizador para iOS

Manual de instrucciones



POD-TAG-LK

V0.2 / 0826B

IMPORTANTE

Por favor, lee completamente y con atención este instructivo, antes de realizar cualquier acción con el equipo, para saber cómo utilizarlo adecuadamente.

La información es presentada únicamente como referencia; debido a actualizaciones pueden existir diferencias. Las imágenes mostradas son ilustrativas. El diseño y el funcionamiento del producto pueden variar sin previo aviso. Consulta nuestra página **www.steren.com** para obtener la versión más reciente de este manual.

PRECAUCIONES

- No expongas el candado a temperaturas altas.
- Evita golpearlo o dejarlo caer.
- No coloques objetos pesados sobre el candado.
- No permitas que se moje ni lo sumerjas en agua.
- No almacenes el equipo en lugares húmedos o con goteras.
- Mantén el producto fuera del alcance de los niños. Asegúrate de supervisarlos para evitar que lo usen como juguete.

La operación de este equipo está sujeta a las siguientes dos condiciones: (1) es posible que este equipo o dispositivo no cause interferencia perjudicial y (2) este equipo o dispositivo debe aceptar cualquier interferencia, incluyendo la que pueda causar su operación no deseada.

Para elaborar este instructivo, se utilizó un dispositivo con sistema operativo iOS (versión 18.6.2) y la aplicación *Encontrar*. Las imágenes se muestran para ejemplificar el procedimiento; sin embargo, este puede ser distinto en otras versiones del sistema y de la aplicación.

ÍNDICE

DESCRIPCIÓN	4
CÓMO CARGAR LA BATERÍA	5
APERTURA Y CIERRE DEL CANDADO	6
CÓMO CAMBIAR EL CÓDIGO DE DESBLOQUEO	7
INFORMACIÓN SOBRE LA CERRADURA TSA	8
VINCULACIÓN	9
INTERFAZ DE LA APP	15
ESPECIFICACIONES	16

DESCRIPCIÓN

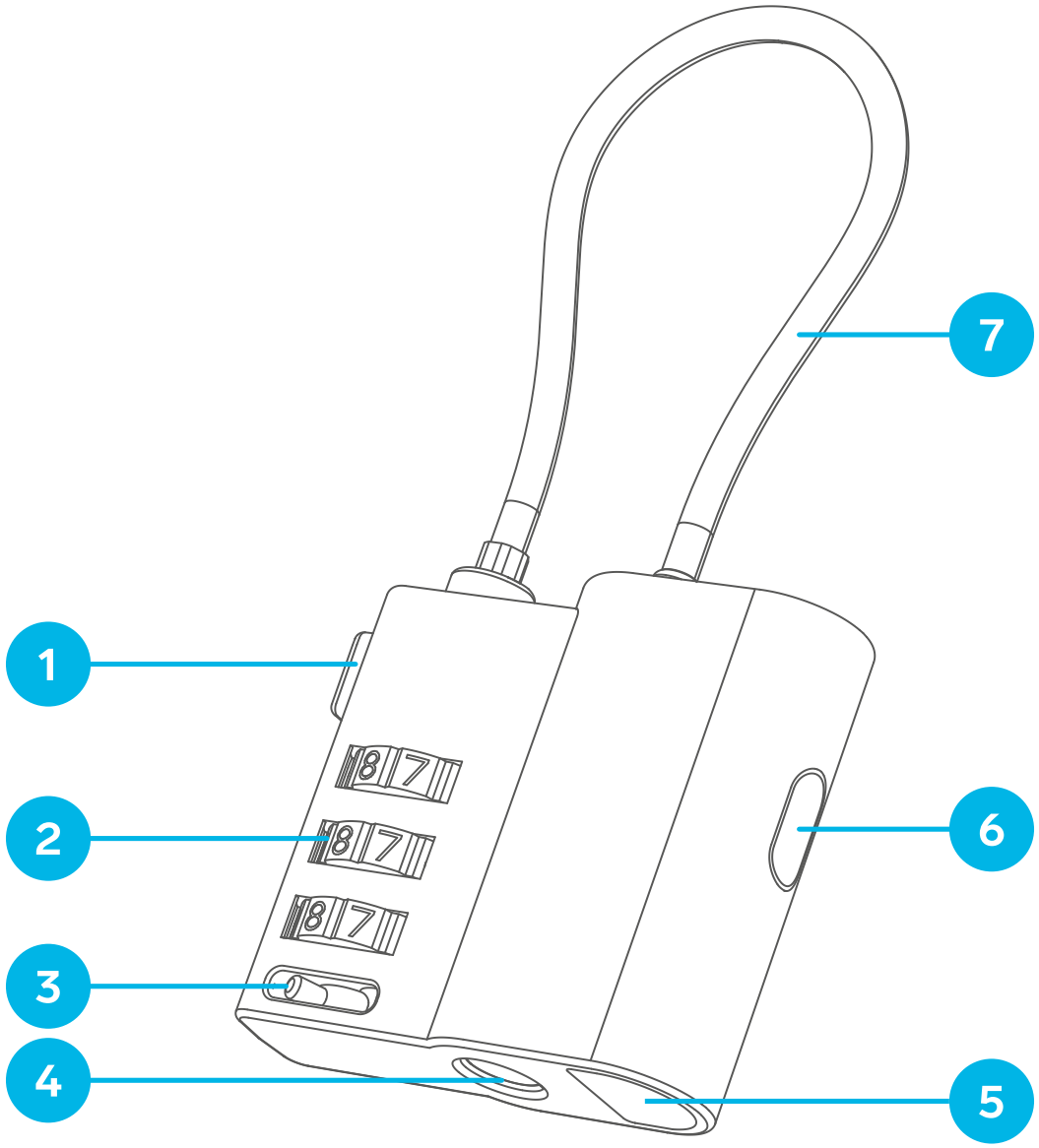

1. Botón de apertura
2. Ruedas numéricas
3. Interruptor de reinicio
4. Cerradura TSA
5. Puerto de carga USB C
6. Botón de vinculación / Indicador LED de carga
7. Arco de acero

CÓMO CARGAR LA BATERÍA

1. Levanta la tapa protectora del conector.

2. Utiliza un cable* USB C y un adaptador de corriente* de 5 Vcc 1 A para conectar el candado a un contacto eléctrico. *El indicador LED se encenderá para señalar que está cargando. Al completar la carga, el LED cambiará de estado.*

Vista inferior del candado

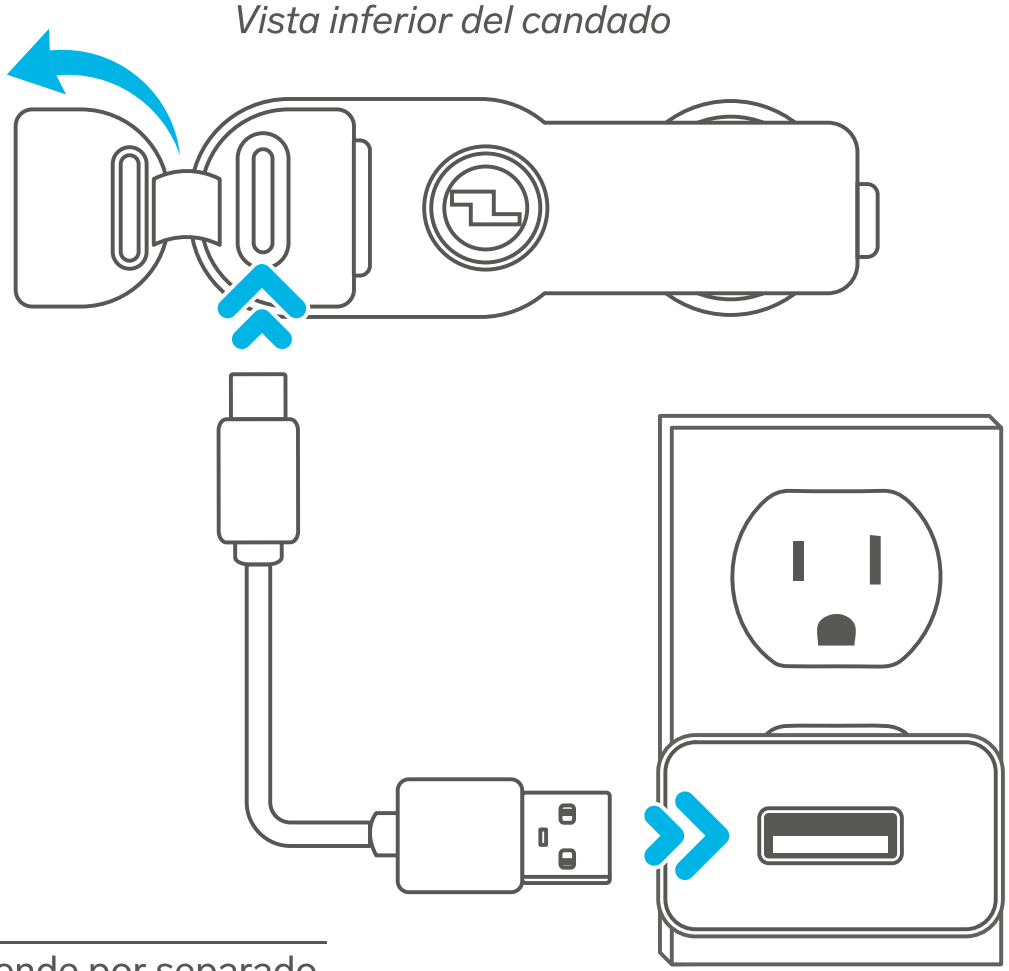

*Se vende por separado.

3 Una vez cargado, desconecta el candado, y vuelve a colocarle la tapa protectora.

APERTURA Y CIERRE DEL CANDADO

De fábrica, el candado está configurado con el código de desbloqueo “**000**”.

Por seguridad, se recomienda cambiarlo después del primer uso.

Para abrir el candado

1 Gira las ruedas numéricas hasta ingresar el código de desbloqueo.

2 Presiona el botón de apertura para liberar el arco de acero.

Para cerrar el candado

1 Asegúrate de que las ruedas numéricas estén colocadas en el código correcto. Luego, inserta el arco de acero en su posición hasta que encaje.

2 Gira las ruedas numéricas a una combinación aleatoria para bloquear el mecanismo.

3 Verifica que el arco no se libere.

CÓMO CAMBIAR EL CÓDIGO DE DESBLOQUEO

IMPORTANTE
Memoriza tu nuevo código. Una vez cambiado, no se puede restablecer el código de fábrica.

1. Asegúrate de que el candado esté cerrado.
2. Coloca las ruedas numéricas en el código de desbloqueo actual.
3. Cambia de posición el interruptor de reinicio.
4. Gira las ruedas para ingresar el nuevo código.
5. Regresa el interruptor de reinicio a su posición original.
6. Presiona el botón de apertura. *El arco de acero se liberará, confirmando que el cambio fue exitoso.*

INFORMACIÓN SOBRE LA CERRADURA TSA

Si usas este candado en una maleta, el personal aeroportuario autorizado (como la Transportation Security Administration —TSA— en EE. UU. o sus equivalentes en otros países) puede abrirlo para inspección sin dañar el candado ni la maleta.

Estas cerraduras cuentan con un mecanismo compatible con una llave maestra TSA, usada únicamente por agentes autorizados.

Recomendaciones importantes:

- Una cerradura TSA facilita las inspecciones, pero no garantiza una protección total contra accesos no autorizados.
- No guardes objetos de alto valor (joyas, dinero o documentos importantes) en el equipaje con este candado; utiliza otros métodos de seguridad.
- Tras cualquier inspección, verifica que el candado haya quedado correctamente cerrado antes de retirar tu equipaje.

VINCULACIÓN

1 En el candado, presiona por 1-2 segundos, aproximadamente, el botón de vinculación. *Se escuchará un tono que confirma que ha entrado en modo de espera de vinculación.*

2 Abre la aplicación **Encontrar**.



Encontrar

3 En la sección **Artículos**, selecciona **Agregar artículo**.

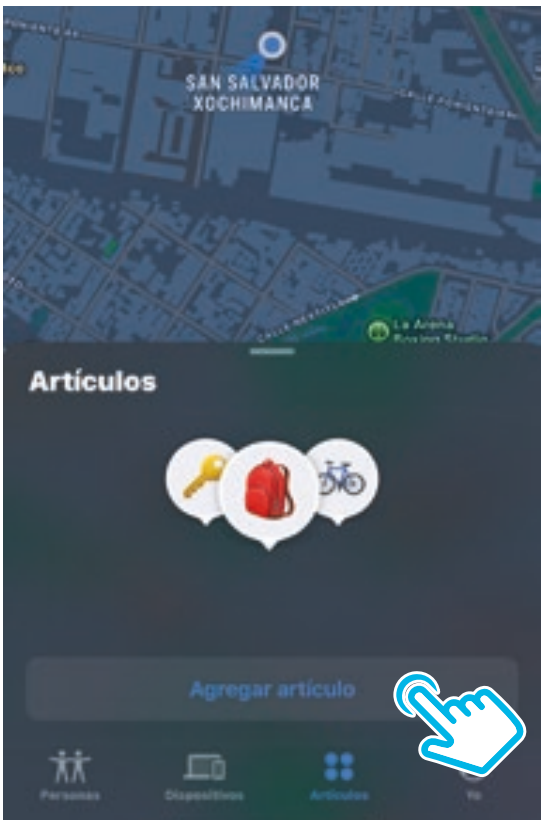

4

En las opciones emergentes, elige **Otro artículo compatible**.

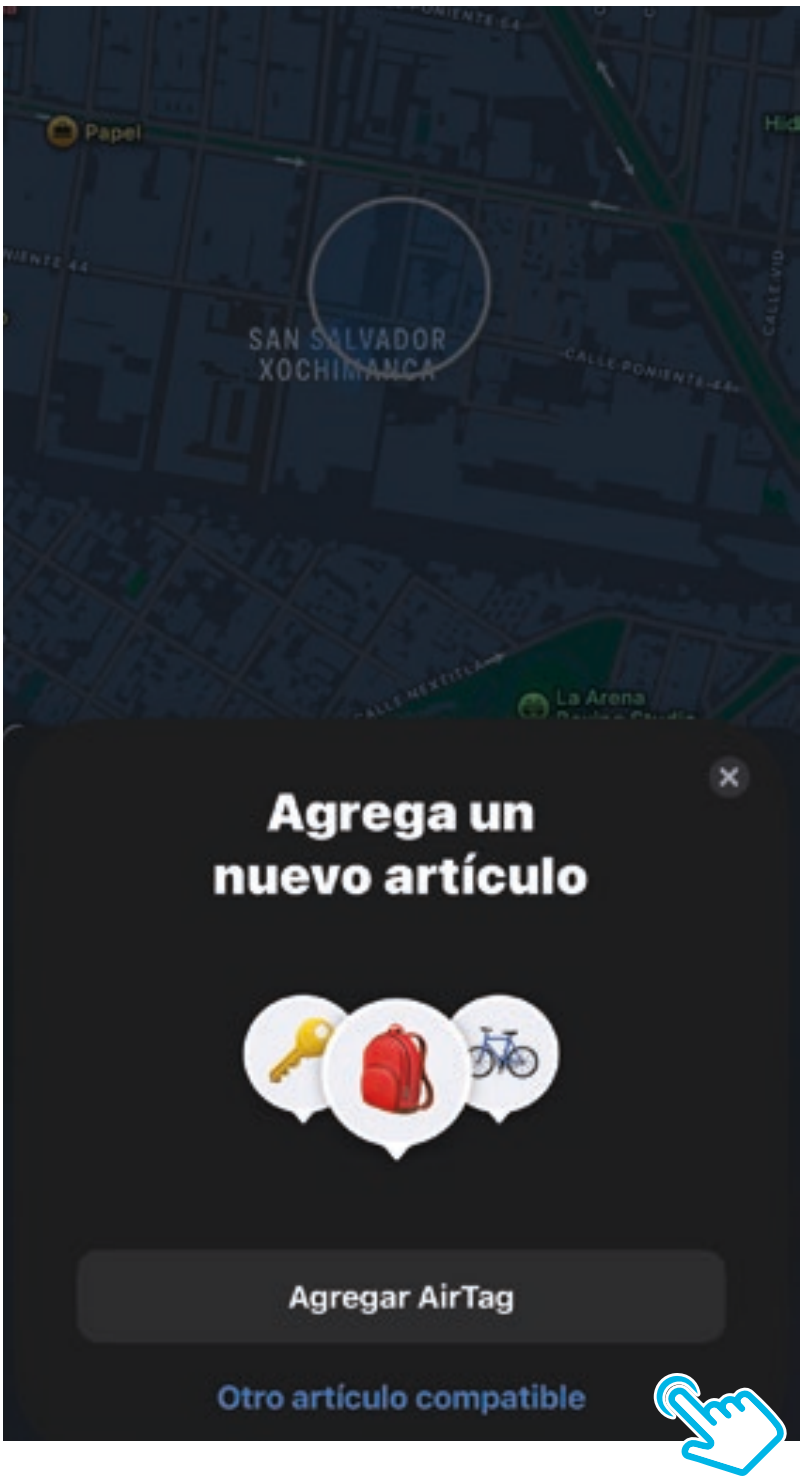

5

Espera a que el dispositivo sea detectado
y selecciona **Conectar**.

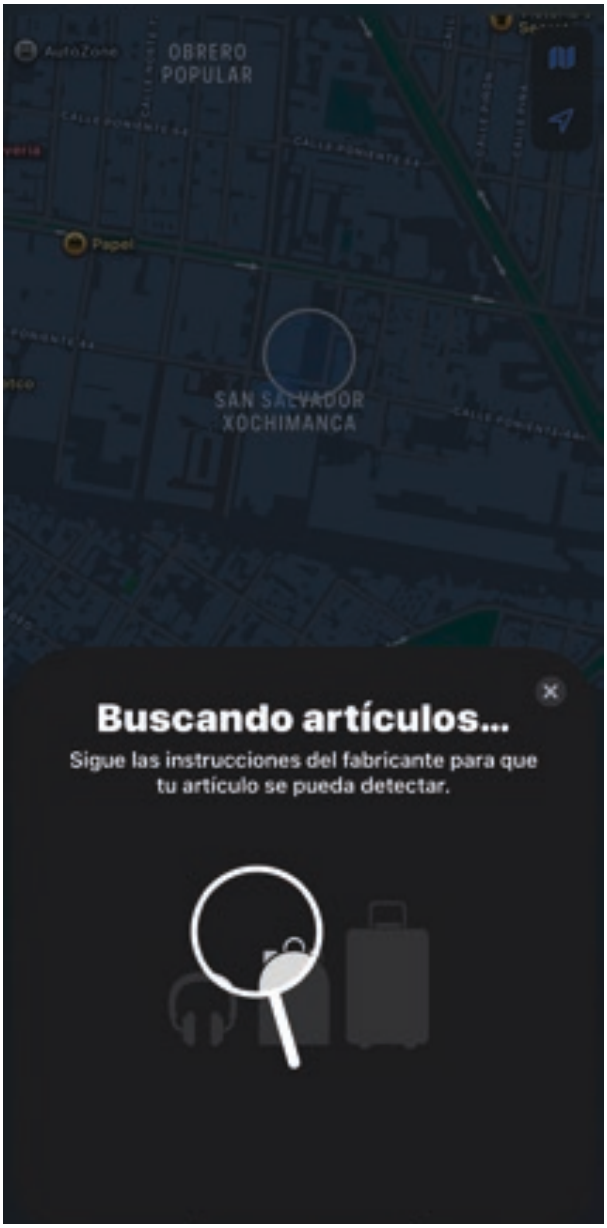

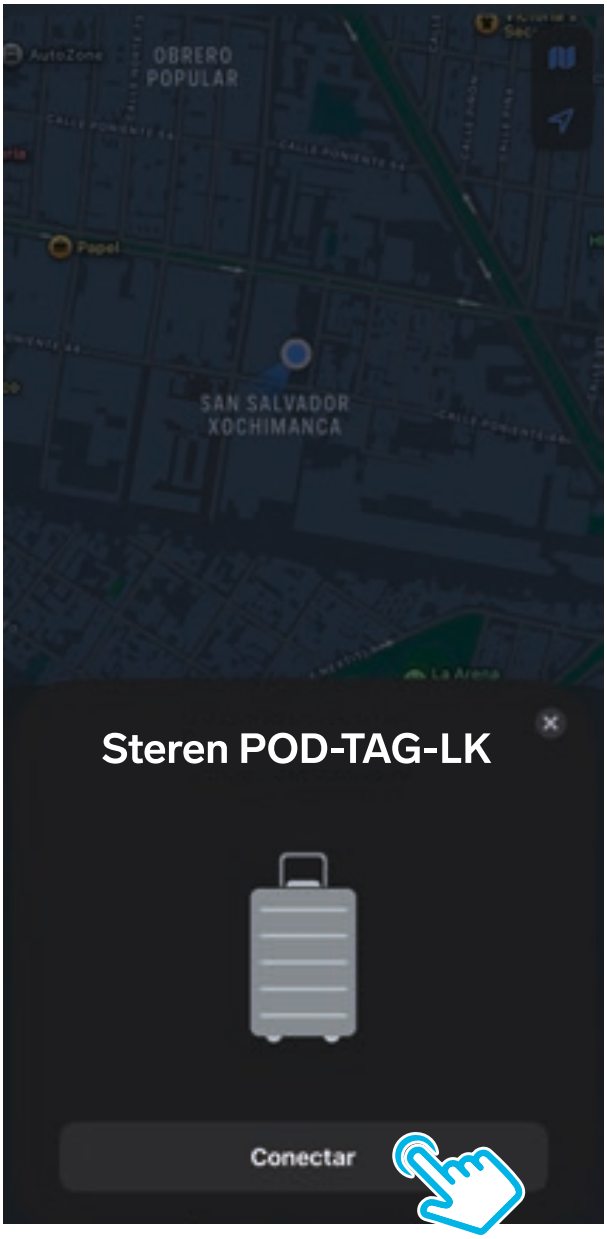

6

Después de ponerle un nombre, selecciona **Continuar**.

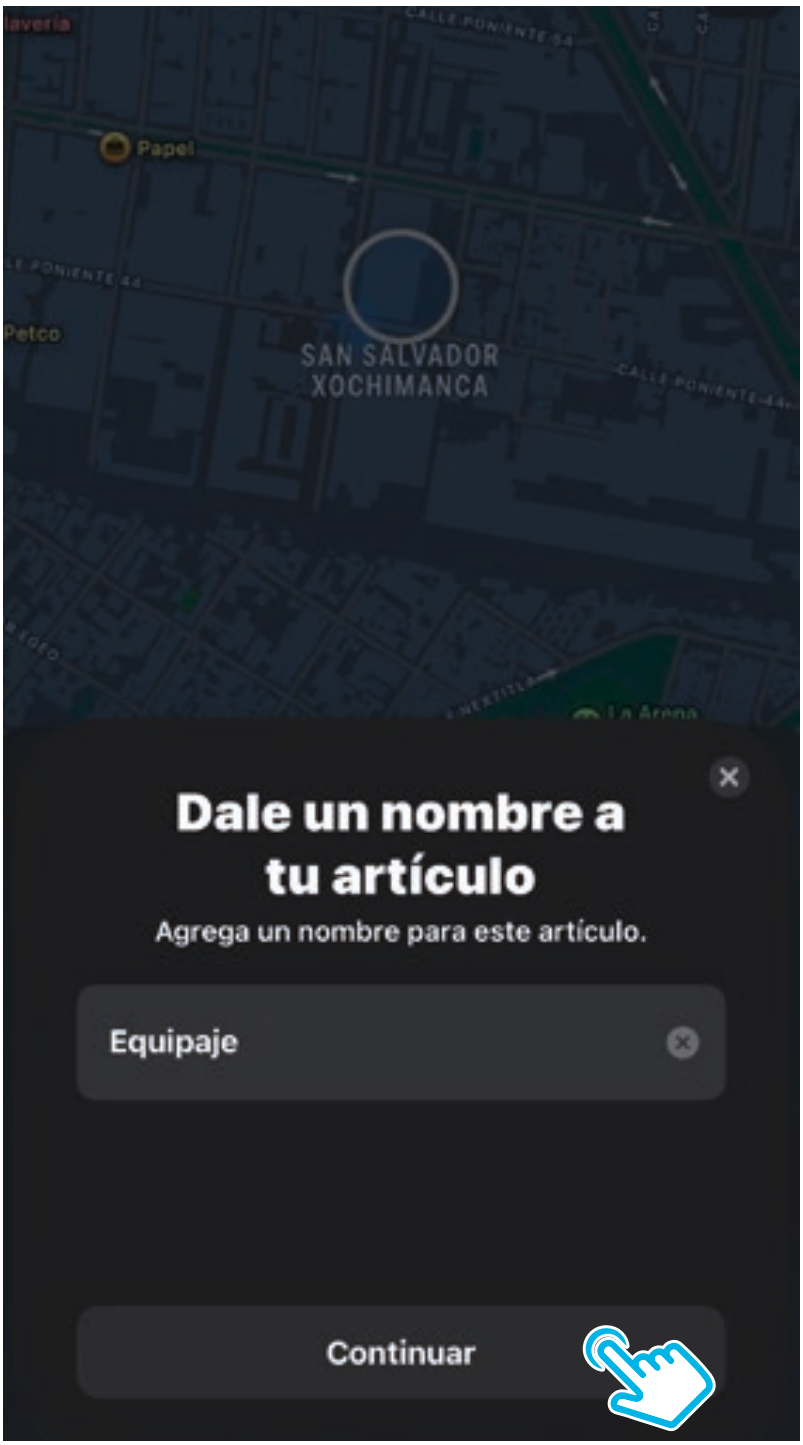

7

Asígnale un emoji. Elige **Continuar**.

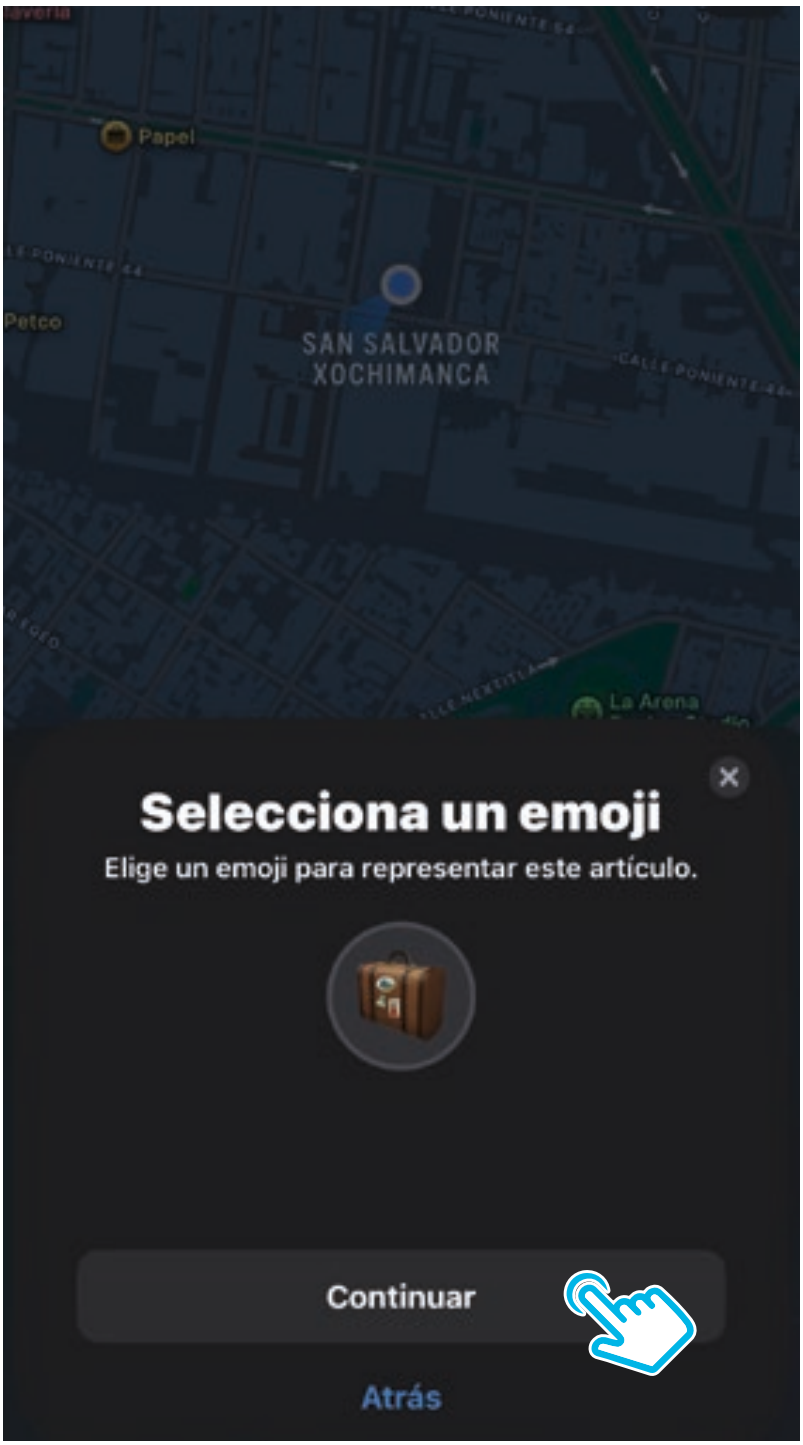

8

En la siguiente pantalla, selecciona **Acepto** y luego toca en **Finalizar** para terminar de añadir el artículo.





INTERFAZ DE LA APP

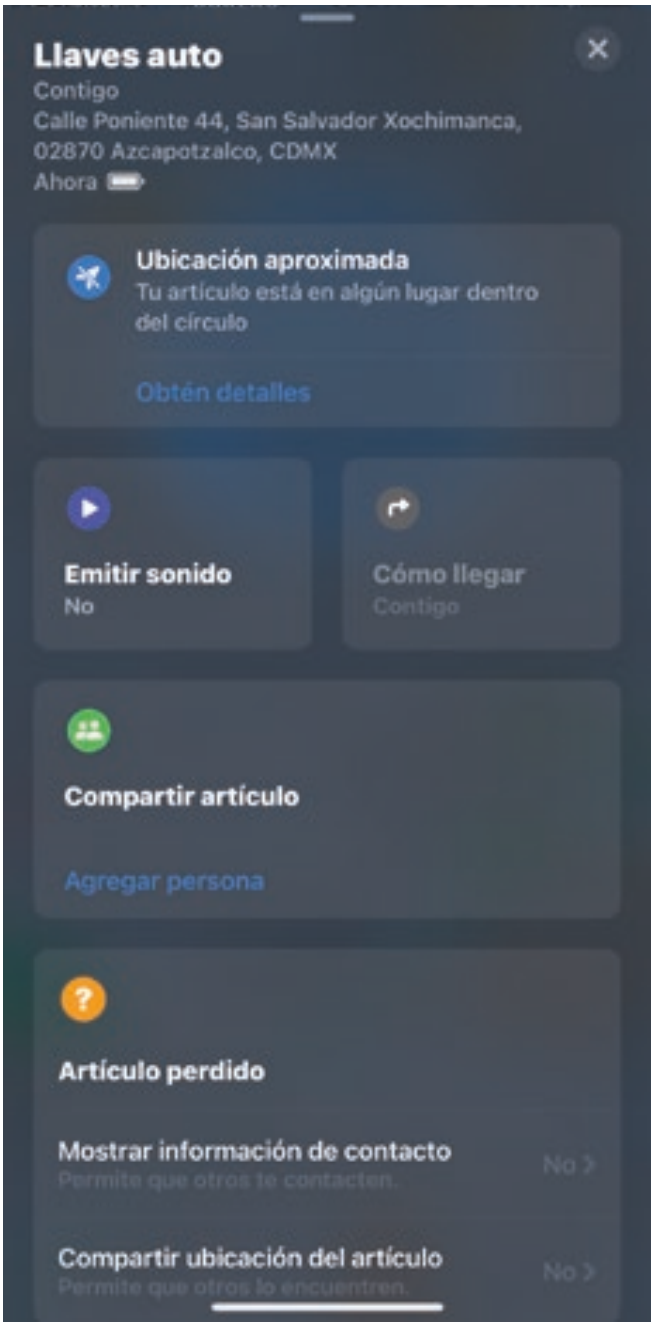

Desde la aplicación puedes:

- ☑ Hacer sonar el dispositivo para localizar el objeto al que está vinculado.
- ☑ Ver su ubicación en el mapa y obtener indicaciones para llegar hasta él.
- ☑ Configurar notificaciones para recibir alertas si te alejas del objeto.
- ☑ Activar el “Modo perdido” y agregar un número de contacto para que la persona que lo encuentre pueda comunicarse contigo.

ESPECIFICACIONES

Alimentación: 5 Vcc 500 mA (x USB C)
Batería interna: 3,7 Vcc 80 mAh
Duración de la batería: 4 meses en Standby
Frecuencia de operación: 2.4 GHz

PÓLIZA DE GARANTÍA

Producto: Candado localizador para iOS
Modelo: POD-TAG-LK
Marca: Steren

Esta póliza garantiza el producto por el término de un año en todos sus componentes, piezas y mano de obra, además de tres meses en la batería, contra cualquier defecto de fabricación y funcionamiento, a partir de la fecha de entrega.

CONDICIONES

1. Para hacer efectiva la garantía, debe presentarse esta póliza o factura o recibo o comprobante de compra y el producto, en el lugar donde fue adquirido o en Electrónica Steren S.A. de C.V.
2. Electrónica Steren S.A de C.V. se compromete a reparar el producto en caso de estar defectuoso, sin ningún cargo al consumidor. Los gastos de transportación serán cubiertos por el proveedor.
3. El tiempo de reparación en ningún caso será mayor a 30 días, contados a partir de la recepción del producto en cualquiera de los sitios donde pueda hacerse efectiva la garantía.
4. El lugar donde se pueden adquirir partes, componentes, consumibles y accesorios, así como hacer válida esta garantía es en cualquiera de las direcciones mencionadas posteriormente.

ESTA PÓLIZA NO SE HARÁ EFECTIVA EN LOS SIGUIENTES CASOS:

1. Cuando el producto ha sido utilizado en condiciones distintas a las normales.
2. Cuando el producto no ha sido operado de acuerdo con el instructivo de uso.
3. Cuando el producto ha sido alterado o reparado por personal no autorizado por Electrónica Steren S.A. de C.V.

El consumidor podrá solicitar que se haga efectiva la garantía ante la propia casa comercial donde adquirió el producto.
Si la presente garantía se extraviara, el consumidor puede recurrir a su proveedor para que le expida otra póliza, previa presentación de la nota de compra o factura respectiva.

DATOS DEL DISTRIBUIDOR

Nombre del Distribuidor_____
Domicilio _____
Fecha de entrega _____

ELECTRÓNICA STEREN S.A. DE C.V.
Biólogo Maximino Martínez, núm. 3408, col. San Salvador Xochimanca, Azcapotzalco, Ciudad de México, C.P. 02870, RFC: EST850628K51

STEREN PRODUCTO EMPACADO S.A. DE C.V.
Autopista México-Querétaro, km 26.5, sin número, Nave Industrial 3-A, col. Lomas de Boulevares, Tlalnepantla de Baz, Estado de México, C.P. 54020, RFC: SPE941215H43

En caso de que tu producto presente alguna falla, o si tienes alguna duda o pregunta, por favor, llama a nuestro Centro de Atención a Clientes, en donde con gusto te atenderemos en todo lo relacionado con tu producto Steren. **Centro de Atención a Clientes: (55) 15 16 60 00**

Atención a clientes
(55) 1516 6000

steren.mexico
steren.oficial
SterenMedia
steren.oficial

comentarios@steren.com.mx

www.steren.com.mx

Steren