Trampa adhesiva con luz UV para mosquitos

PEGATRONIC-100

Manual de instrucciones

V0.0 / 0725B

IMPORTANTE

Por favor, lee completamente y con atención este instructivo, antes de realizar cualquier acción con el equipo, para saber cómo utilizarlo adecuadamente.

La información es presentada únicamente como referencia; debido a actualizaciones pueden existir diferencias. Las imágenes mostradas son ilustrativas. El diseño y el funcionamiento del producto pueden variar sin previo aviso. Consulta nuestra página **www.steren.com** para obtener la versión más reciente de este manual.

PRECAUCIONES ⚠

- No expongas el producto a temperaturas extremas.
- Desconecta el equipo de la corriente eléctrica antes de limpiarlo.
- No uses ni almacenes el producto en lugares donde existan goteras o salpicaduras de agua; esto puede causar un mal funcionamiento o un choque eléctrico.
- No mires directamente la luz ultravioleta; podría causar molestias o daños a los ojos.
- No uses el dispositivo cerca de fuentes de calor o gases corrosivos.
- No lo mojes ni lo expongas al agua.
- No conectes el equipo en una toma de corriente que esté dañada.
- Este equipo es solo para uso en interiores.
- Siempre desconecta el equipo después de cada uso.
- Desconéctalo siempre que lo vayas a limpiar.
- No se recomienda su uso continuo (24/7) sobre todo si no tiene supervisión regular.
- Los niños deben ser supervisados para asegurarse de que no empleen el aparato como juguete.

MODO DE USO

1. Retira la película protectora de la tarjeta.

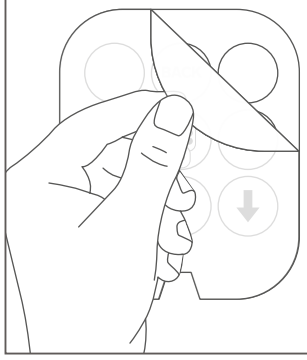

2. Introduce la tarjeta en la ranura, hasta el tope.

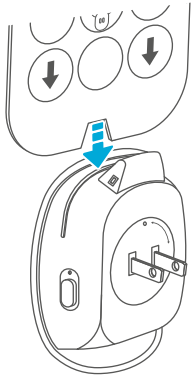

CONTENIDO Y DESCRIPCIÓN

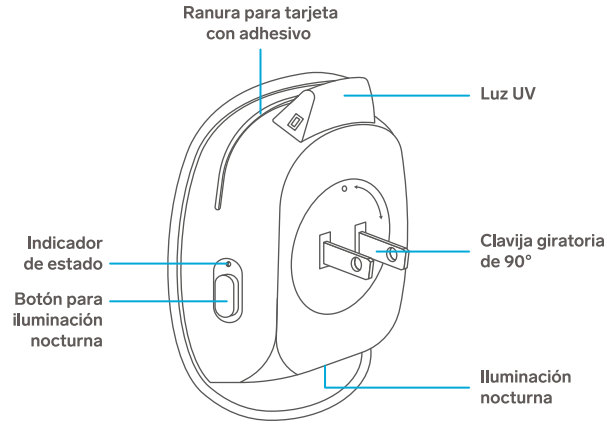

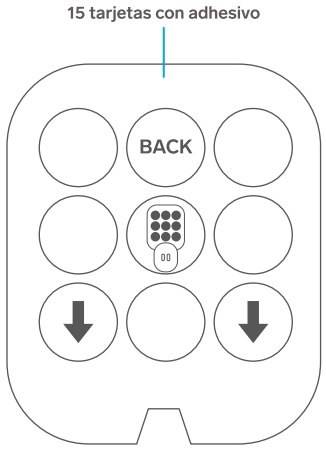

ESPECIFICACIONES

Alimentación: 120-240 Vca 50/60 Hz 20 mA
Potencia: 1 W

MODO DE USO

3 Ajusta la posición de la clavija (si es necesario) y conecta la trampa a un contacto.

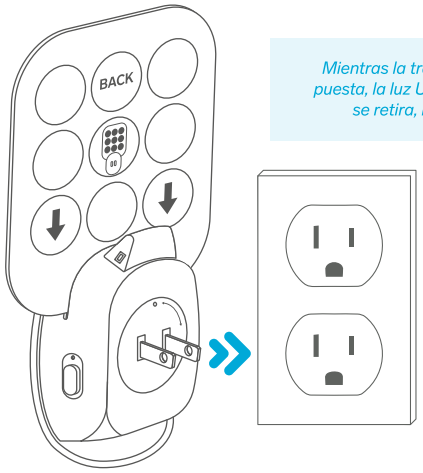

Mientras la trampa tenga la tarjeta puesta, la luz UV estará encendida; si se retira, la luz se apagará.

4 Presiona el botón lateral, si deseas prender la luz auxiliar nocturna.

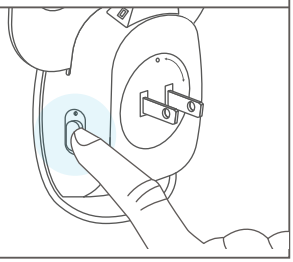

MANTENIMIENTO Y LIMPIEZA

Revisa periódicamente la tarjeta adhesiva para comprobar la saturación de insectos. Cuando esté llena, retírala, y coloca una nueva.

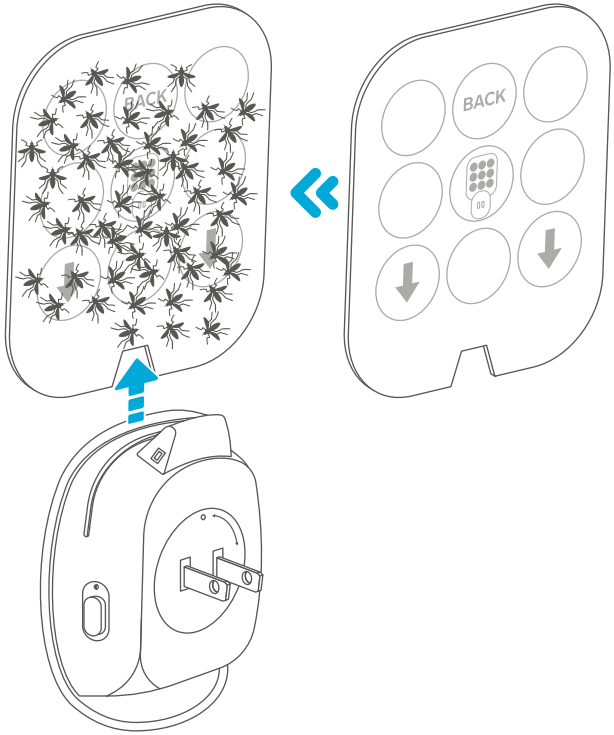

PÓLIZA DE GARANTÍA

Producto: Trampa adhesiva con luz UV para mosquitos
Modelo: PEGATRONIC-100
Marca: Steren

Esta póliza garantiza el producto por el término de un año en todos sus componentes, piezas y mano de obra, contra cualquier defecto de fabricación y funcionamiento, a partir de la fecha de entrega.

CONDICIONES

1.- Para hacer efectiva la garantía, debe presentarse esta póliza o factura o comprobante de compra y el producto, en el lugar donde fue adquirido o en Electrónica Steren S.A. de C.V.
2.- Electrónica Steren S.A de C.V. se compromete a reparar el producto en caso de estar defectuoso, sin ningún cargo al consumidor. Los gastos de transportación serán cubiertos por el proveedor.
3.- El tiempo de reparación en ningún caso será mayor a 30 días, contados a partir de la recepción del producto en cualquiera de los sitios donde pueda hacerse efectiva la garantía.
4.- El lugar donde se pueden adquirir partes, componentes, consumibles y accesorios, así como hacer válida esta garantía es en cualquiera de las direcciones mencionadas posteriormente.

ESTA PÓLIZA NO SE HARÁ EFECTIVA EN LOS SIGUIENTES CASOS:

1.- Cuando el producto ha sido utilizado en condiciones distintas a las normales.
2.- Cuando el producto no ha sido operado de acuerdo con el instructivo de uso.
3.- Cuando el producto ha sido alterado o reparado por personal no autorizado por Electrónica Steren S.A. de C.V.

El consumidor podrá solicitar que se haga efectiva la garantía ante la propia casa comercial donde adquirió el producto.
Si la presente garantía se extraviara, el consumidor puede recurrir a su proveedor para que le expida otra póliza, previa presentación de la nota de compra o factura respectiva.

DATOS DEL DISTRIBUIDOR
Nombre del Distribuidor_____
Domicilio _____
Fecha de entrega _____

ELECTRÓNICA STEREN S.A. DE C.V.
Biólogo Maximino Martínez, núm. 3408, col. San Salvador Xochimanca, Azcapotzalco, Ciudad de México, C.P. 02870, RFC: EST850628K51

STEREN PRODUCTO EMPACADO S.A. DE C.V.
Autopista México-Querétaro, km 26.5, sin número, Nave Industrial 3-A, col. Lomas de Boulevares, Tlalnepantla de Baz, Estado de México, C.P. 54020, RFC: SPE941215H43

En caso de que tu producto presente alguna falla, o si tienes alguna duda o pregunta, por favor, llama a nuestro Centro de Atención a Clientes, en donde con gusto te atenderemos en todo lo relacionado con tu producto Steren.
Centro de Atención a Clientes: (55) 15 16 60 00