Tripié para celulares y cámaras

MOV-059

Manual de instrucciones

V0.0 / 0125B

IMPORTANTE

Por favor, lee completamente y con atención este instructivo, antes de realizar cualquier acción con el equipo, para saber cómo utilizarlo adecuadamente.

La información es presentada únicamente como referencia; debido a actualizaciones pueden existir diferencias. Las imágenes mostradas son ilustrativas. El diseño y el funcionamiento del producto pueden variar sin previo aviso. Consulta nuestra página **www.steren.com** para obtener la versión más reciente de este manual.

PRECAUCIONES ⚠

- No coloques el tripié en posiciones inestables.
- Este producto no está destinado para ser utilizado por personas con capacidades diferentes, a menos de que sean supervisadas o instruidas por una persona responsable de su seguridad.
- Cualquier reparación no autorizada puede ocasionar un mal funcionamiento y se anulará la garantía.
- Los niños deben ser supervisados para asegurarse de que no empleen el aparato como juguete.

La operación de este equipo está sujeta a las siguientes dos condiciones: (1) es posible que este equipo o dispositivo no cause interferencia perjudicial y (2) este equipo o dispositivo debe aceptar cualquier interferencia, incluyendo la que pueda causar su operación no deseada.

ESPECIFICACIONES

Distancia de operación de disparador: 10 m máx.
Disparador: 3 Vcc (1 x CR2032)

INSTALACIÓN

1. Extiende y dobla las patas flexibles del tripié para acomodarlas.
2. Pon el tripié en la superficie deseada.

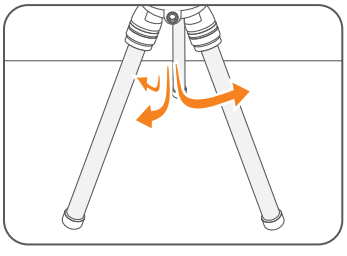

DESCRIPCIÓN

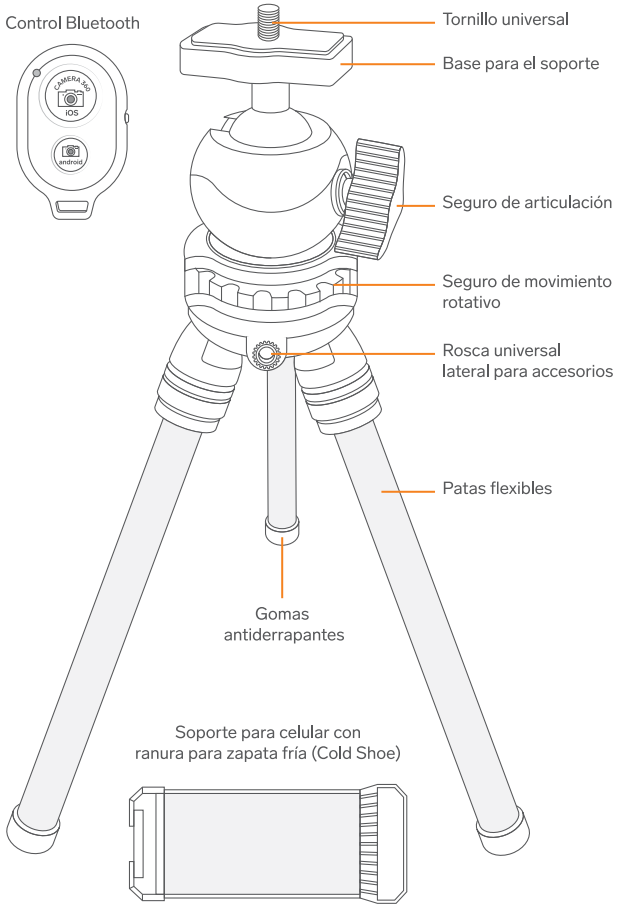

PÓLIZA DE GARANTÍA

Producto: Tripié para celulares y cámaras
Modelo: MOV-059
Marca: Steren

Esta póliza garantiza el producto por el término de un año en todos sus componentes, piezas y mano de obra, contra cualquier defecto de fabricación y funcionamiento, a partir de la fecha de entrega.

CONDICIONES

1.- Para hacer efectiva la garantía, debe presentarse esta póliza o factura o recibo o comprobante de compra y el producto, en el lugar donde fue adquirido o en Electrónica Steren S.A. de C.V.
2.- Electrónica Steren S.A de C.V. se compromete a reparar el producto en caso de estar defectuoso, sin ningún cargo al consumidor. Los gastos de transportación serán cubiertos por el proveedor.
3.- El tiempo de reparación en ningún caso será mayor a 30 días, contados a partir de la recepción del producto en cualquiera de los sitios donde pueda hacerse efectiva la garantía.
4.- El lugar donde se pueden adquirir partes, componentes, consumibles y accesorios, así como hacer válida esta garantía es en cualquiera de las direcciones mencionadas posteriormente.

ESTA PÓLIZA NO SE HARÁ EFECTIVA EN LOS SIGUIENTES CASOS:

1.- Cuando el producto ha sido utilizado en condiciones distintas a las normales.
2.- Cuando el producto no ha sido operado de acuerdo con el instructivo de uso.
3.- Cuando el producto ha sido alterado o reparado por personal no autorizado por Electrónica Steren S.A. de C.V.

El consumidor podrá solicitar que se haga efectiva la garantía ante la propia casa comercial donde adquirió el producto.
Si la presente garantía se extraviara, el consumidor puede recurrir a su proveedor para que le expida otra póliza, previa presentación de la nota de compra o factura respectiva.

DATOS DEL DISTRIBUIDOR
Nombre del Distribuidor _____
Domicilio _____
Fecha de entrega _____

ELECTRÓNICA STEREN S.A. DE C.V.
Biólogo Maximino Martínez, núm. 3408, col. San Salvador Xochimanca, Azcapotzalco, Ciudad de México, C.P. 02870, RFC: EST850628K51

STEREN PRODUCTO EMPACADO S.A. DE C.V.
Autopista México-Querétaro, km 26.5, sin número, Nave Industrial 3-A, col. Lomas de Boulevares, Tlalnepantla de Baz, Estado de México, C.P. 54020, RFC: SPE941215H43

En caso de que tu producto presente alguna falla, o si tienes alguna duda o pregunta, por favor, llama a nuestro **Centro de Atención a Clientes**, en donde con gusto te atenderemos en todo lo relacionado con tu producto Steren: **(55) 15 16 60 00**

INSTALACIÓN

3 Coloca el soporte para celular o una cámara en el tornillo universal:

OPCIÓN A / POSICIÓN VERTICAL

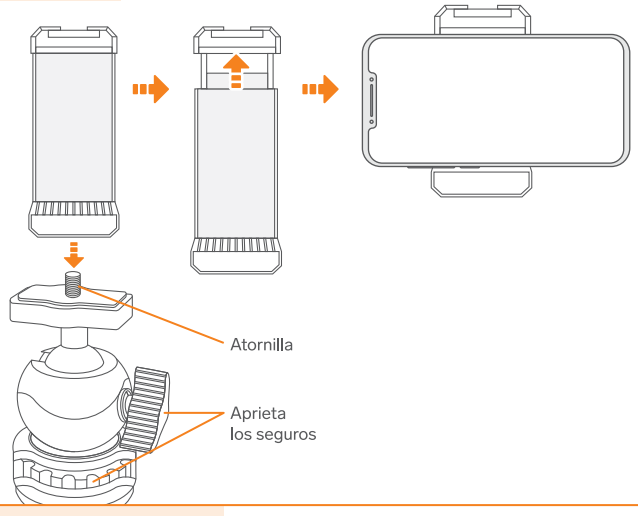

OPCIÓN B / POSICIÓN HORIZONTAL

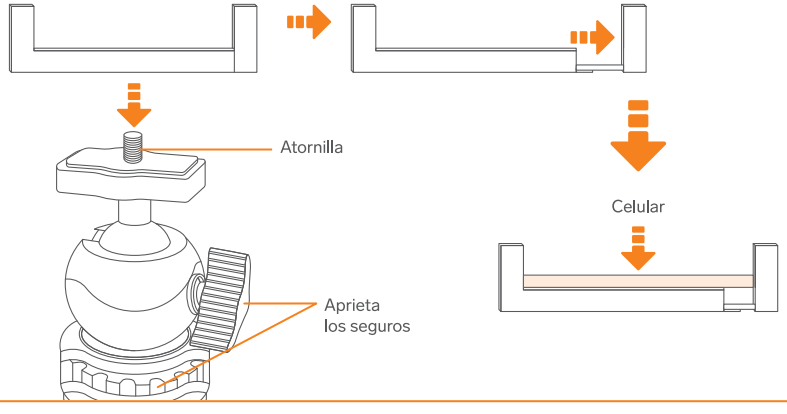

OPCIÓN C

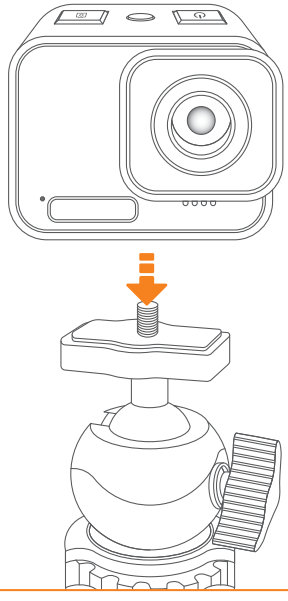

4 Coloca los accesorios* que utilizarás en la rosca universal lateral y/o en la ranura para zapata fría.

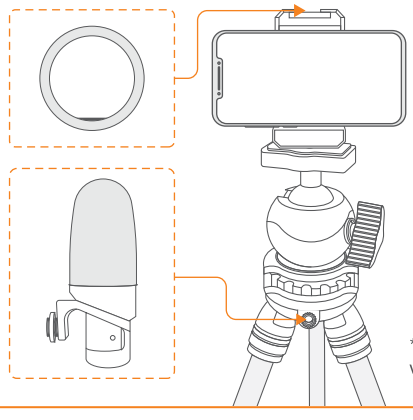

*Los accesorios se venden por separado.

USO DEL CONTROL BLUETOOTH

1 Desliza el interruptor para encender el control y ponerlo en modo de búsqueda Bluetooth.

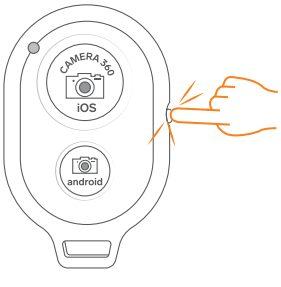

El indicador LED destellará.

2 En las opciones de Bluetooth del celular, busca y selecciona **Steren MOV-059**. *Una vez establecida la conexión, el indicador LED se apagará.*



3 Según el sistema operativo del celular, presiona el botón de acción en el control para tomar una fotografía.

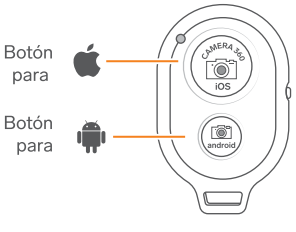

Reemplazar la pila del control

1 Desliza la tapa del compartimento de la pila y retírala.

2 Quita la pila vieja e inserta una pila nueva tipo CR2032. Ten cuidado de colocarla con la polaridad en la posición correcta.

3 Coloca de nuevo la tapa del compartimento y deslízala para cerrarlo.