Steren

Báscula digital gramera

MED-085

Manual de instrucciones

V0.0 / 0825B

IMPORTANTE

Por favor, lee completamente y con atención este instructivo, antes de realizar cualquier acción con el equipo, para saber cómo utilizarlo adecuadamente.

La información es presentada únicamente como referencia; debido a actualizaciones pueden existir diferencias. Las imágenes mostradas son ilustrativas. El diseño y el funcionamiento del producto pueden variar sin previo aviso. Consulta nuestra página **www.steren.com** para obtener la versión más reciente de este manual.

PRECAUCIONES ⚠

- Siempre coloca la báscula en una superficie firme y sin movimientos o vibraciones.
- No excedas el peso máximo soportado por la báscula (5 kg).
- No golpees ni dejes caer el producto.
- No uses ni almacenes la báscula en lugares con goteras o salpicaduras de agua.
- No la expongas a temperaturas extremas.
- No intentes modificar o reparar la báscula.
- Utilízala únicamente en interiores.
- Los niños deben ser supervisados para asegurarse de que no empleen el aparato como juguete.

CÓMO REEMPLAZAR LA PILA

1. Quita la tapa del compartimento de la pila.
2. Retira la pila usada. Instala una pila nueva tipo CR2032 (de venta por separado). Pon atención en la polaridad.
3. Coloca de nuevo la tapa del compartimento.

MODO DE USO

1. Toca una vez el botón (ON/TARE) y espera hasta que en la pantalla aparezca la palabra "HELLO" seguida de "0g".
2. Presiona el botón selector para elegir la unidad que deseas utilizar.
3. Coloca en el plato el artículo que deseas pesar.
4. Al terminar de usar la báscula, mantén presionado el botón (ON/TARE) hasta que la pantalla se apague.

PUESTA A CERO

Si al encender la báscula aparecen valores incorrectos o incoherentes en la pantalla, será necesario ponerla en cero para asegurar su correcto funcionamiento:

1. Retira cualquier objeto que se encuentre sobre el plato.
2. Presiona el botón (ON/TARE) las veces que sea necesario hasta que la pantalla muestre "0g".

PARTES

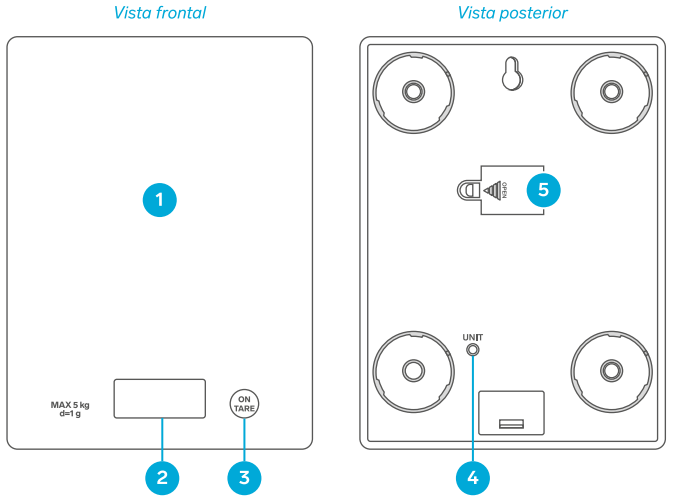

1. Superficie
2. Pantalla digital
3. Botón de encendido y apagado / Tara
4. Selector de unidades
5. Compartimento para la pila

FUNCIÓN TARA

1. Toca una vez el botón (ON/TARE) y espera hasta que en la pantalla aparezca la palabra "HELLO" seguida de "0g".
2. Coloca sobre la báscula el recipiente que vayas a utilizar como tara.
3. Toca una vez el botón (ON/TARE)
   En la pantalla se mostrará la palabra "TARE" y el valor se ajustará a "0g".
4. Presiona el botón selector para elegir la unidad de medición que deseas utilizar.
5. Coloca en el recipiente el objeto que deseas pesar.
6. Al terminar de usar la báscula, mantén presionado el botón (ON/TARE) hasta que la pantalla se apague.

Para desactivar la función tara:
Mantén presionado el botón (ON/TARE) hasta que la pantalla se apague o espera hasta que se apague automáticamente.

ESPECIFICACIONES

Alimentación: 3 Vcc (CR2032)
Peso mínimo: 5 g
Peso máximo: 5 kg
Resolución: 1 g

PÓLIZA DE GARANTÍA

Producto: Báscula digital gramera
Modelo: MED-085
Marca: Steren

Esta póliza garantiza el producto por el término de un año en todos sus componentes, piezas y mano de obra, contra cualquier defecto de fabricación y funcionamiento, a partir de la fecha de entrega.

CONDICIONES

1.- Para hacer efectiva la garantía, debe presentarse esta póliza o factura o recibo o comprobante de compra y el producto, en el lugar donde fue adquirido o en Electrónica Steren S.A. de C.V.
2.- Electrónica Steren S.A de C.V. se compromete a reparar el producto en caso de estar defectuoso, sin ningún cargo al consumidor. Los gastos de transportación serán cubiertos por el proveedor.
3.- El tiempo de reparación en ningún caso será mayor a 30 días, contados a partir de la recepción del producto en cualquiera de los sitios donde pueda hacerse efectiva la garantía.
4.- El lugar donde se pueden adquirir partes, componentes, consumibles y accesorios, así como hacer válida esta garantía es en cualquiera de las direcciones mencionadas posteriormente.

ESTA PÓLIZA NO SE HARÁ EFECTIVA EN LOS SIGUIENTES CASOS:

1.- Cuando el producto ha sido utilizado en condiciones distintas a las normales.
2.- Cuando el producto no ha sido operado de acuerdo con el instructivo de uso.
3.- Cuando el producto ha sido alterado o reparado por personal no autorizado por Electrónica Steren S.A. de C.V.

El consumidor podrá solicitar que se haga efectiva la garantía ante la propia casa comercial donde adquirió el producto.
Si la presente garantía se extraviara, el consumidor puede recurrir a su proveedor para que le expida otra póliza, previa presentación de la nota de compra o factura respectiva.

DATOS DEL DISTRIBUIDOR
Nombre del Distribuidor_____
Domicilio _____
Fecha de entrega _____

ELECTRÓNICA STEREN S.A. DE C.V.
Biólogo Maximino Martínez, núm. 3408, col. San Salvador Xochimanca, Azcapotzalco, Ciudad de México, C.P. 02870, RFC: EST850628K51

STEREN PRODUCTO EMPACADO S.A. DE C.V.
Autopista México-Querétaro, km 26.5, sin número, Nave Industrial 3-A, col. Lomas de Boulevares, Tlalnepantla de Baz, Estado de México, C.P. 54020, RFC: SPE941215H43

En caso de que tu producto presente alguna falla, o si tienes alguna duda o pregunta, por favor, llama a nuestro Centro de Atención a Clientes, en donde con gusto te atenderemos en todo lo relacionado con tu producto Steren.
Centro de Atención a Clientes: (55) 15 16 60 00