

IMPORTANTE



Por favor, lee completamente y con atención este instructivo, antes de realizar cualquier acción con el equipo, para saber cómo utilizarlo adecuadamente.

La información es presentada únicamente como referencia; debido a actualizaciones pueden existir diferencias. Consulta nuestra página www.steren.com para obtener la versión más reciente de este manual.

PRECAUCIONES ⚠

- Este aparato no se destina para utilizarse por personas (incluyendo niños) cuyas capacidades físicas, sensoriales o mentales sean diferentes o estén reducidas, o carezcan de experiencia o conocimiento.
- Los niños deben supervisarse para asegurarse de que no empleen el aparato como juguete.
- Este producto es exclusivo para uso en interiores.
- No lo uses ni almacenes en lugares donde exista humedad, agua o algún otro líquido.
- Evita que el producto sufra golpes o caídas.
- No intentes abrir o reparar el producto.
- No expongas el producto a fuentes de calor.

CONEXIONES

En el timbre, instala un cable de 2 vías (se recomienda que sea calibre 22).

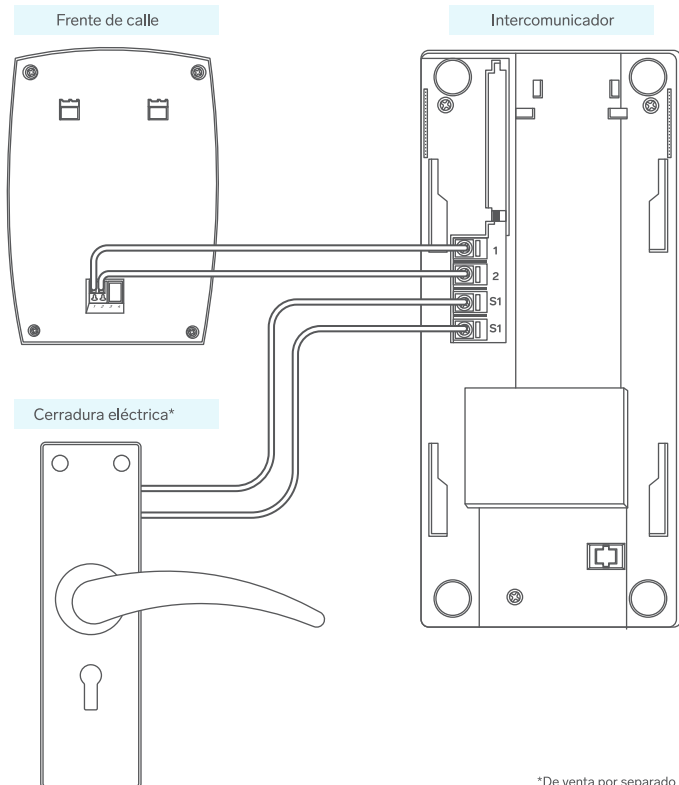

*De venta por separado

ESPECIFICACIONES

Alimentación: 110 V~ 60 Hz 8 W máx.

Salida: 12 V--- (chapa eléctrica)

Consumo: 4 Wh

Consumo en espera: 1,5 Wh

Las especificaciones pueden cambiar sin previo aviso.

CONTENIDO Y DESCRIPCIÓN

Intercomunicador

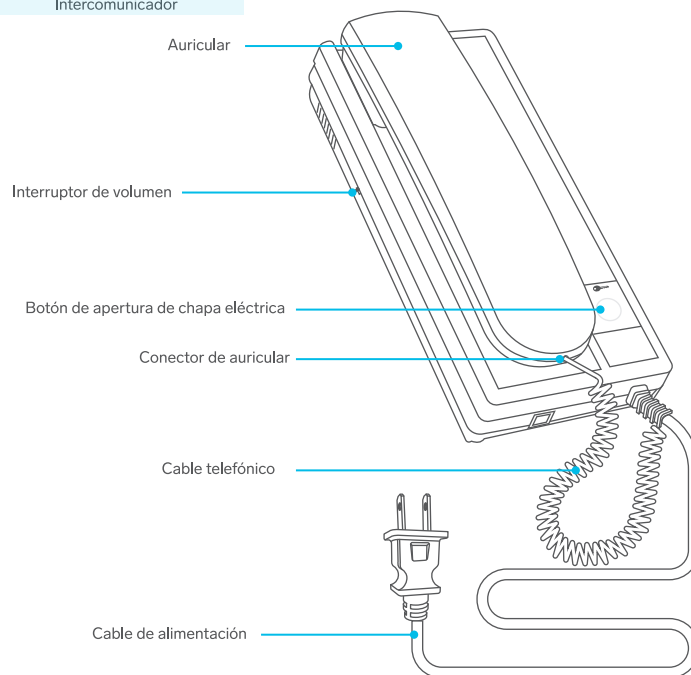

Frente de calle

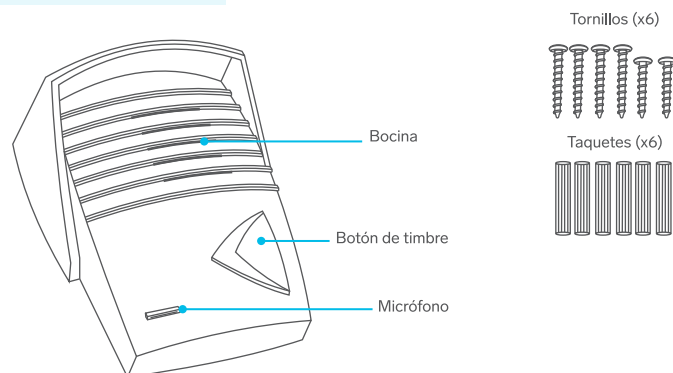

INSTALACIÓN

Del frente de calle

Recuerda hacer las conexiones de cables previamente.
Se recomienda fijar el timbre a una altura de 1,45 m a 1,6 m

- 1 Retira el tornillo inferior para separar el frente de calle de la base.
- 2 Marca y realiza las perforaciones correspondientes de acuerdo con los orificios de la base. Posteriormente fíjala con los tornillos largos.
- 3 Coloca el timbre en la base, y vuelve a colocar el tornillo inferior.

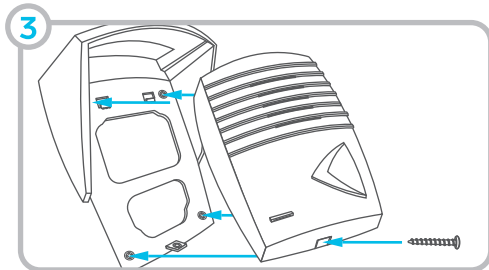
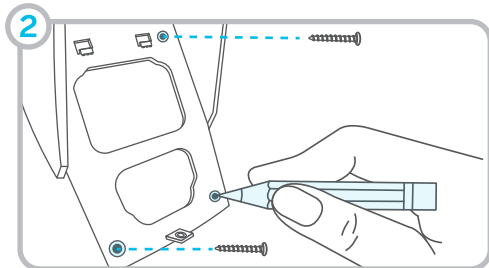
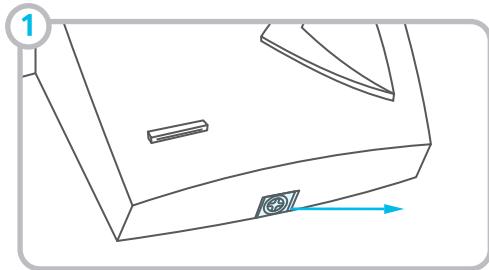

Del intercomunicador

Se recomienda fijar el intercomunicador a una altura de 1,45 m a 1,6 m

- 1 Retira la base del intercomunicador, y realiza las perforaciones correspondientes.
- 2 Fija la base de plástico a la altura deseada, utilizando los tornillos cortos y taquetes.
- 3 Inserta el intercomunicador en la base de plástico previamente instalada.
- 4 Conecta el cable de corriente a un contacto eléctrico cercano al intercomunicador.

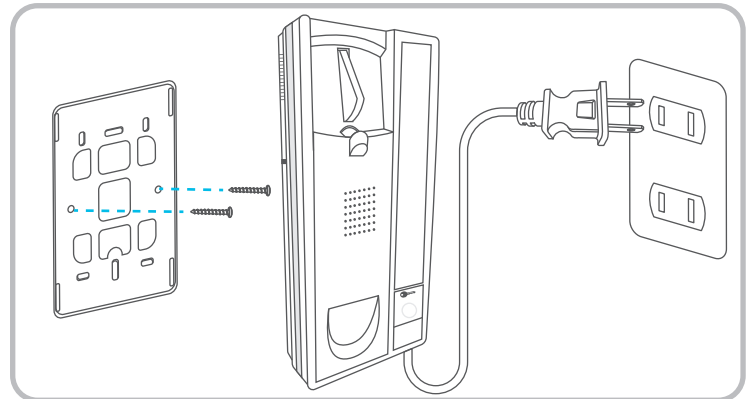

MODO DE USO

Cuando el visitante oprime el botón de timbre en el frente de calle, se escuchará un tono en el intercomunicador.

- 1 Levanta el auricular para hablar con el visitante.
- 2 Después de hablar con el visitante, si se tiene una cerradura instalada, presiona el botón de apertura.

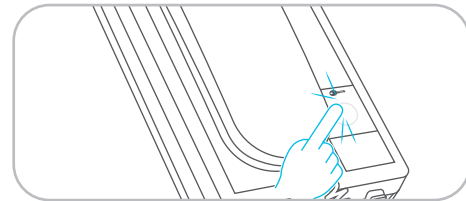

PÓLIZA DE GARANTÍA

Producto: Timbre intercomunicador
Modelo: INT-200
Marca: Steren



Esta póliza garantiza el producto por el término de un año en todos sus componentes y mano de obra, contra cualquier defecto de fabricación y funcionamiento, a partir de la fecha de entrega.

CONDICIONES

- 1.- Para hacer efectiva la garantía, debe presentarse esta póliza, factura o comprobante de compra y el producto, en el lugar donde fue adquirido o en Electrónica Steren S.A. de C.V.
- 2.- Electrónica Steren S.A. de C.V. se compromete a reparar el producto en caso de estar defectuoso, sin ningún cargo al consumidor. Los gastos de transportación serán cubiertos por el proveedor.
- 3.- El tiempo de reparación en ningún caso será mayor a 30 días, contados a partir de la recepción del producto en cualquiera de los sitios donde pueda hacerse efectiva la garantía.
- 4.- El lugar donde se pueden adquirir partes, componentes, consumibles y accesorios, así como hacer válida esta garantía es en cualquiera de las direcciones mencionadas posteriormente.

ESTA PÓLIZA NO SE HARÁ EFECTIVA EN LOS SIGUIENTES CASOS:

- 1.- Cuando el producto ha sido utilizado en condiciones distintas a las normales.
- 2.- Cuando el producto no ha sido operado de acuerdo con el instructivo de uso.
- 3.- Cuando el producto ha sido alterado o reparado por personal no autorizado por Electrónica Steren S.A. de C.V.

El consumidor podrá solicitar que se haga efectiva la garantía ante la propia casa comercial donde adquirió el producto.

Si la presente garantía se extraviara, el consumidor puede recurrir a su proveedor para que le expida otra póliza, previa presentación de la nota de compra o factura respectiva.

DATOS DEL DISTRIBUIDOR

Nombre del Distribuidor _____
Domicilio _____
Fecha de entrega _____

ELECTRÓNICA STEREN S.A. DE C.V.

Biólogo Maximino Martínez, núm. 3408, col. San Salvador Xochimanca, Azcapotzalco, Ciudad de México, C.P. 02870, RFC: EST850628-K51

STEREN PRODUCTO EMPACADO S.A. DE C.V.

Autopista México-Querétaro, Km 26.5, sin número, Nave Industrial 3-A, col. Lomas de Boulevares, Tlalnepantla de Baz, Estado de México, C.P. 54020, RFC: SPE-941215-H43

En caso de que tu producto presente alguna falla, o si tienes alguna duda o pregunta, por favor, llama a nuestro Centro de Atención a Clientes, en donde con gusto te atenderemos en todo lo relacionado con tu producto Steren.

Centro de Atención a Clientes: (55) 15 16 60 00