

IMPORTANTE



Por favor, lee completamente y con atención este instructivo, antes de realizar cualquier acción con el equipo, para saber cómo utilizarlo adecuadamente.

La información es presentada únicamente como referencia; debido a actualizaciones pueden existir diferencias. Las imágenes mostradas son ilustrativas. El diseño y el funcionamiento del producto pueden variar sin previo aviso. Consulta nuestra página www.stereon.com para obtener la versión más reciente del manual de instrucciones.

PRECAUCIONES

- Los niños deben supervisarse para asegurarse de que no empleen el aparato como juguete.
- No coloques objetos pesados sobre el medidor.
- No uses ni almacenes el medidor en lugares donde existan goteras, humedad o salpicaduras.
- Límpialo con un paño suave y seco.
- Evita usar el producto en condiciones de lluvia o que tenga contacto con el agua.
- Retira las pilas, en caso de no usarlo por un tiempo prolongado.

DESCRIPCIÓN GENERAL

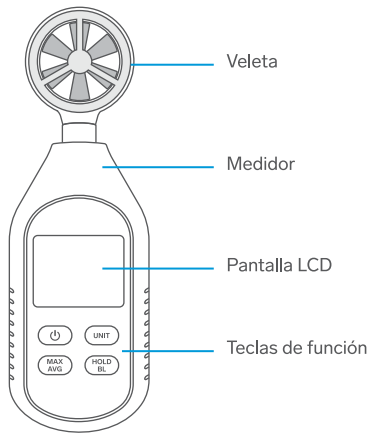

INTERFAZ DE LA PANTALLA

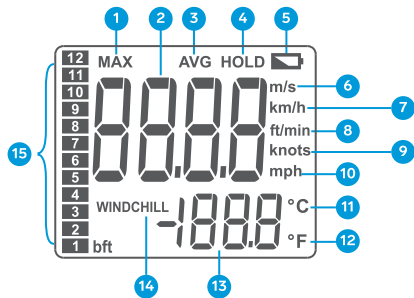

- | | |
|-------------------------------------|--|
| 1. Medición máxima | 9. knots |
| 2. Valor de la velocidad del viento | 10. mph |
| 3. Valor promedio | 11. Grados Celsius |
| 4. Retención de datos | 12. Grados Fahrenheit |
| 5. Pilas con baja energía | 13. Valor de temperatura |
| 6. m/s | 14. Notificación de la sensación térmica |
| 7. km/h | 15. Escala de Beaufort |
| 8. ft/min | |

ESPECIFICACIONES

Alimentación: 4,5 V--- (3 x AAA)
 Rango de medición: Hasta 30 m/s
 Precisión: 0,80 – 30,00 m/s ±(5%rdg+0,5)
 Resolución: 0,1 m/s
 Tiempo de muestreo: 0,5 s
 Función de autoapagado: 5 min
 Humedad relativa: <95% (No condensada)
 Temperatura de operación: 0 °C – 40 °C
 Altitud de operación máx.: 2 000 m

Las especificaciones pueden cambiar sin previo aviso.

INSTALACIÓN Y REEMPLAZO DE LAS PILAS

Para utilizar el medidor, se requieren 3 pilas AAA de 1,5 V. Consulta la imagen a continuación, para ver los pasos de instalación y reemplazo de las pilas.

- 1 Gira el medidor hacia abajo. Para abrir la tapa del compartimento de las pilas, empujla en la dirección que indica la flecha.
- 2 Luego, levanta la tapa y retira las pilas.
- 3 Instala unas pilas nuevas. Asegúrate de colocarlas con la polaridad en la posición correcta. ¡Atención! Utiliza pilas del mismo tipo. No uses pilas de diferentes características.
- 4 Al finalizar la instalación, cierra bien la tapa.

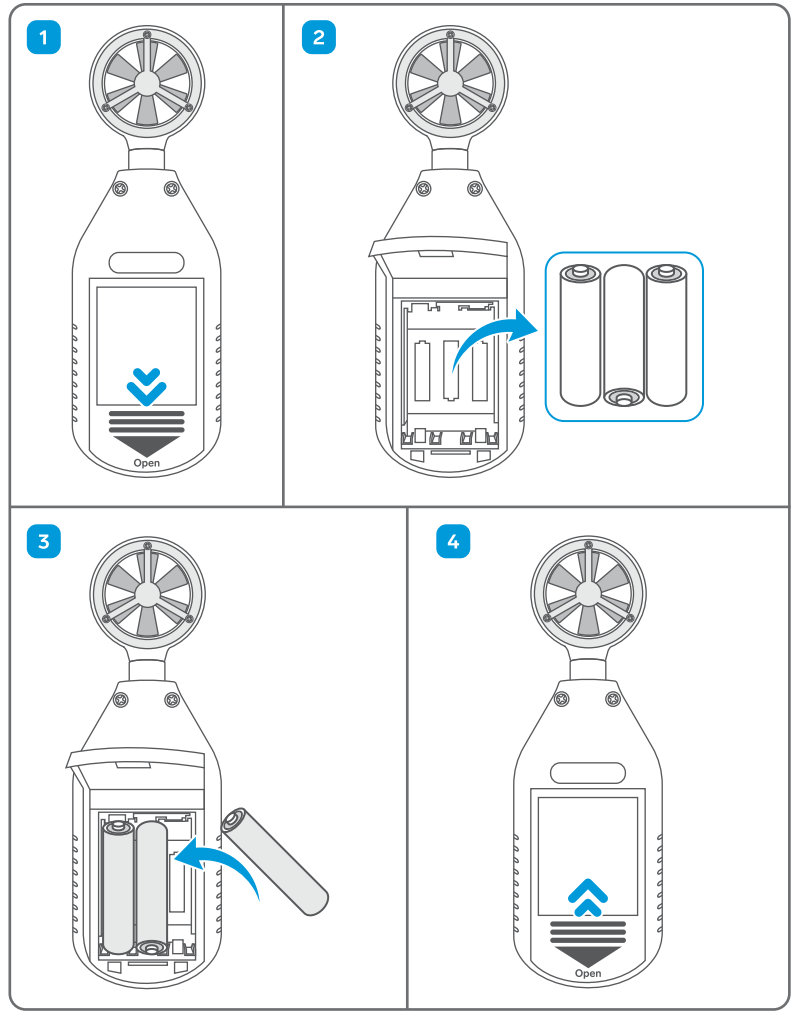

TECLAS DE FUNCIÓN Y CONFIGURACIÓN

⏻ :
 Presiona esta tecla brevemente, para encender el medidor; presiónala nuevamente para apagarlo.

Nota: La función de autoapagado del medidor está activada de forma predefinida; para desactivarla, apaga el equipo, mantén presionada la tecla **HOLD** y luego presiona **ON/OFF**. En la pantalla se mostrará la leyenda **APO OFF**, para indicar este cambio.

UNIT:
 Presiona brevemente esta tecla, para cambiar la unidad de medición del viento entre m/s, km/h, ft/min, knots y mph. Mantén presionada esta misma tecla, para cambiar la unidad de temperatura entre °C y °F.

MAX/AVG:
 Al presionar esta tecla, se puede seleccionar la medición del valor máximo (**MAX**), promedio (**AVG**) y normal.

HOLD/BL:
 Presiona brevemente esta tecla, para mantener el resultado de la última medición fijo en la pantalla; presiónala nuevamente, para continuar con la medición normal. Mantén presionada esta tecla, para encender la luz de fondo en la pantalla; presiónala nuevamente de forma prolongada, para apagar la luz.

PÓLIZA DE GARANTÍA

Producto: Medidor digital de velocidad de aire (anemómetro)
 Modelo: HER-445
 Marca: Stereon



Esta póliza garantiza el producto por el término de un año en todos sus componentes y mano de obra, contra cualquier defecto de fabricación y funcionamiento, a partir de la fecha de entrega.

CONDICIONES

- 1.- Para hacer efectiva la garantía, debe presentarse esta póliza, factura o comprobante de compra y el producto, en el lugar donde fue adquirido o en Electrónica Stereon S.A. de C.V.
- 2.- Electrónica Stereon S.A. de C.V. se compromete a reparar el producto en caso de estar defectuoso, sin ningún cargo al consumidor. Los gastos de transportación serán cubiertos por el proveedor.
- 3.- El tiempo de reparación en ningún caso será mayor a 30 días, contados a partir de la recepción del producto en cualquiera de los sitios donde pueda hacerse efectiva la garantía.
- 4.- El lugar donde se pueden adquirir partes, componentes, consumibles y accesorios, así como hacer válida esta garantía es en cualquiera de las direcciones mencionadas posteriormente.

ESTA PÓLIZA NO SE HARÁ EFECTIVA EN LOS SIGUIENTES CASOS:

- 1.- Cuando el producto ha sido utilizado en condiciones distintas a las normales.
- 2.- Cuando el producto no ha sido operado de acuerdo con el instructivo de uso.
- 3.- Cuando el producto ha sido alterado o reparado por personal no autorizado por Electrónica Stereon S.A. de C.V.

El consumidor podrá solicitar que se haga efectiva la garantía ante la propia casa comercial donde adquirió el producto.

Si la presente garantía se extraviara, el consumidor puede recurrir a su proveedor para que le expida otra póliza, previa presentación de la nota de compra o factura respectiva.

DATOS DEL DISTRIBUIDOR

Nombre del Distribuidor _____
 Domicilio _____
 Fecha de entrega _____

ELECTRÓNICA STERON S.A. DE C.V.

Biólogo Maximino Martínez, núm. 3408, col. San Salvador Xochimanca, Azcapotzalco, Ciudad de México, C.P. 02870, RFC: EST850628-K51

STERON PRODUCTO EMPACADO S.A. DE C.V.

Autopista México-Querétaro, Km 26.5, sin número, Nave Industrial 3-A, col. Lomas de Boulevares, Tlalneapantla de Baz, Estado de México, C.P. 54020, RFC: SPE-941215-H43

En caso de que tu producto presente alguna falla, o si tienes alguna duda o pregunta, por favor, llama a nuestro Centro de Atención a Clientes, en donde con gusto te atenderemos en todo lo relacionado con tu producto Stereon.
Centro de Atención a Clientes: (55) 15 16 60 00