Cargador inalámbrico Qi

ELI-966

Manual de instrucciones

V1.0 / 0924B

IMPORTANTE

Por favor, lee completamente y con atención este instructivo, antes de realizar cualquier acción con el equipo, para saber cómo utilizarlo adecuadamente.

La información es presentada únicamente como referencia; debido a actualizaciones pueden existir diferencias. Las imágenes mostradas son ilustrativas. El diseño y el funcionamiento del producto pueden variar sin previo aviso. Consulta nuestra página **www.steren.com** para obtener la versión más reciente de este manual.

PRECAUCIONES

- Los niños deben supervisarse para asegurarse de que no empleen el aparato como juguete.
- No coloques este producto en lugares con altas temperaturas, como dentro del coche, bajo luz solar directa o cerca de equipos que generan calor.
- Para un correcto funcionamiento, asegúrate de usar un cargador que brinde una potencia de entre 18 W y 20 W.
- Para que la carga se realice de forma correcta, asegúrate de centrar el inductor inalámbrico de tu celular en el pad.
- No intentes abrir o desarmar el equipo.
- No añadas una extensión de cable, ya que puede afectar la eficiencia del cargador.

ESPECIFICACIONES

Alimentación USB: 9 Vcc 2,2 A
Salida: 5 Vcc 1 A 5 W
9 Vcc 1,1 A 10 W
9 Vcc 1,6 A 15 W

MODO DE USO

1. Utiliza el cable USB a USB C para conectar el pad a un adaptador de corriente* (9 Vcc 2,2 A máx.). Luego, conéctalo a un contacto eléctrico.

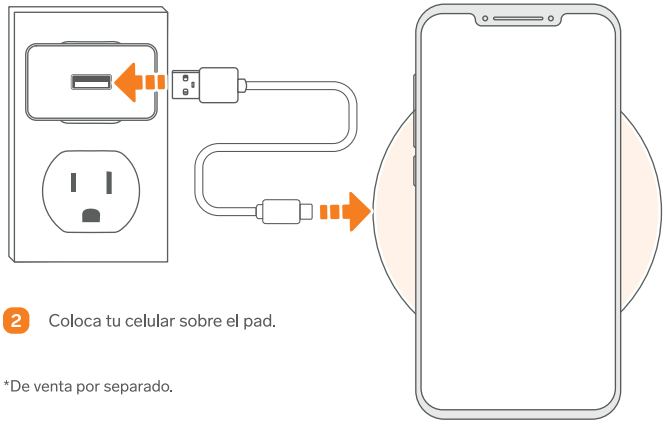

2. Coloca tu celular sobre el pad.

*De venta por separado.

Comportamiento del indicador halo de luz:
Apagado: En reposo / Carga completada
Verde: Dispositivo retirado (en modo de espera por 10 s)
Azul: Recargando dispositivo

PÓLIZA DE GARANTÍA

Producto: Cargador inalámbrico Qi
Modelo: ELI-966
Marca: Steren

Esta póliza garantiza el producto por el término de un año en todos sus componentes y mano de obra, contra cualquier defecto de fabricación y funcionamiento, a partir de la fecha de entrega.

CONDICIONES

1. Para hacer efectiva la garantía, debe presentarse esta póliza o factura o comprobante de compra y el producto, en el lugar donde fue adquirido o en Electrónica Steren S.A. de C.V.
2. Electrónica Steren S.A de C.V. se compromete a reparar el producto en caso de estar defectuoso, sin ningún cargo al consumidor. Los gastos de transportación serán cubiertos por el proveedor.
3. El tiempo de reparación en ningún caso será mayor a 30 días, contados a partir de la recepción del producto en cualquiera de los sitios donde pueda hacerse efectiva la garantía.
4. El lugar donde se pueden adquirir partes, componentes, consumibles y accesorios, así como hacer válida esta garantía es en cualquiera de las direcciones mencionadas posteriormente.

ESTA PÓLIZA NO SE HARÁ EFECTIVA EN LOS SIGUIENTES CASOS:

1. Cuando el producto ha sido utilizado en condiciones distintas a las normales.
2. Cuando el producto no ha sido operado de acuerdo con el instructivo de uso.
3. Cuando el producto ha sido alterado o reparado por personal no autorizado por Electrónica Steren S.A. de C.V.

El consumidor podrá solicitar que se haga efectiva la garantía ante la propia casa comercial donde adquirió el producto.
Si la presente garantía se extraviara, el consumidor puede recurrir a su proveedor para que le expida otra póliza, previa presentación de la nota de compra o factura respectiva.

DATOS DEL DISTRIBUIDOR
Nombre del Distribuidor_____
Domicilio _____
Fecha de entrega _____

ELECTRÓNICA STEREN S.A. DE C.V.
Biólogo Maximino Martínez, núm. 3408, col. San Salvador Xochimanca, Azcapotzalco, Ciudad de México, C.P. 02870, RFC: EST850628K51

STEREN PRODUCTO EMPACADO S.A. DE C.V.
Autopista México-Querétaro, km 26.5, sin número, Nave Industrial 3-A, col. Lomas de Boulevares, Tlalnepantla de Baz, Estado de México, C.P. 54020, RFC: SPE941215H43

En caso de que tu producto presente alguna falla, o si tienes alguna duda o pregunta, por favor, llama a nuestro Centro de Atención a Clientes, en donde con gusto te atenderemos en todo lo relacionado con tu producto Steren.
Centro de Atención a Clientes: (55) 15 16 60 00