



## IMPORTANTE



Por favor, lee completamente y con atención este instructivo, antes de realizar cualquier acción con el equipo, para saber cómo utilizarlo adecuadamente.

La información es presentada únicamente como referencia; debido a actualizaciones pueden existir diferencias. Consulta nuestra página [www.steren.com](http://www.steren.com) para obtener la versión más reciente de este manual.

## PRECAUCIONES ⚠

- No golpees con demasiada fuerza los pads ni los pedales, ya que los componentes internos podrían dañarse.
- No uses ni almacenes el equipo en entornos con agua o humedad.
- No coloques objetos pesados sobre el producto.
- No golpees ni dejes caer el equipo.
- Este equipo no debe permanecer expuesto a condiciones de temperatura extremas.
- Utiliza un paño suave y seco para limpiarlo.
- Si el producto presenta alguna falla, debe ser revisado solo por personal autorizado.

## ÍNDICE

CONTENIDO DEL EMPAQUE	4
DESCRIPCIÓN DE LA BATERÍA	5
DIAGRAMA DE CONEXIÓN	7
MODO DE USO	7
ESPECIFICACIONES	10

## CONTENIDO DEL EMPAQUE

### Batería con pedales

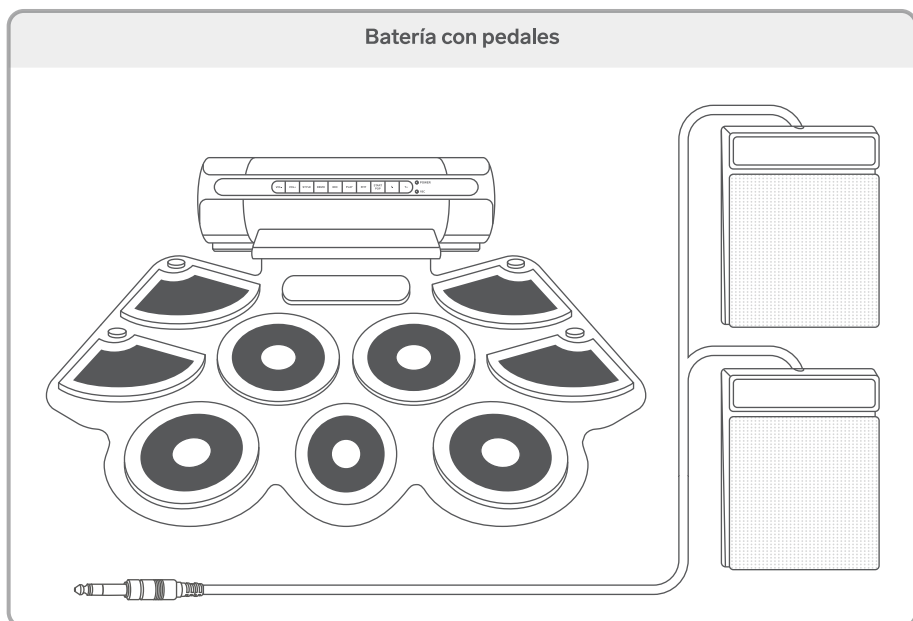

### Convertidor de voltaje



### Baquetas



### Cable AUX 3,5 mm

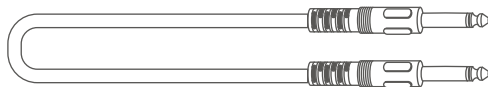

### CD para instalación de software



### Cable USB a USB C

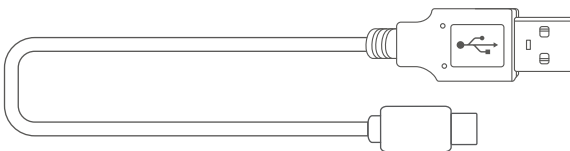

## DESCRIPCIÓN DE LA BATERÍA

### Batería

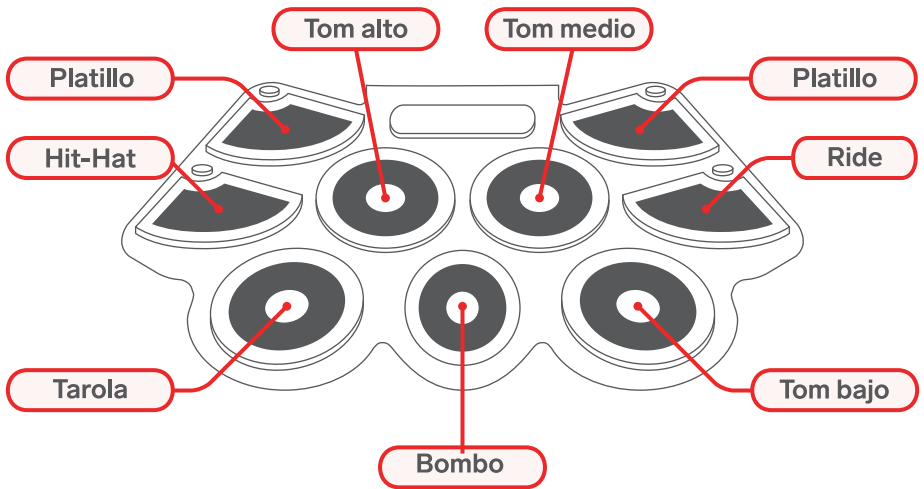

### Pedales

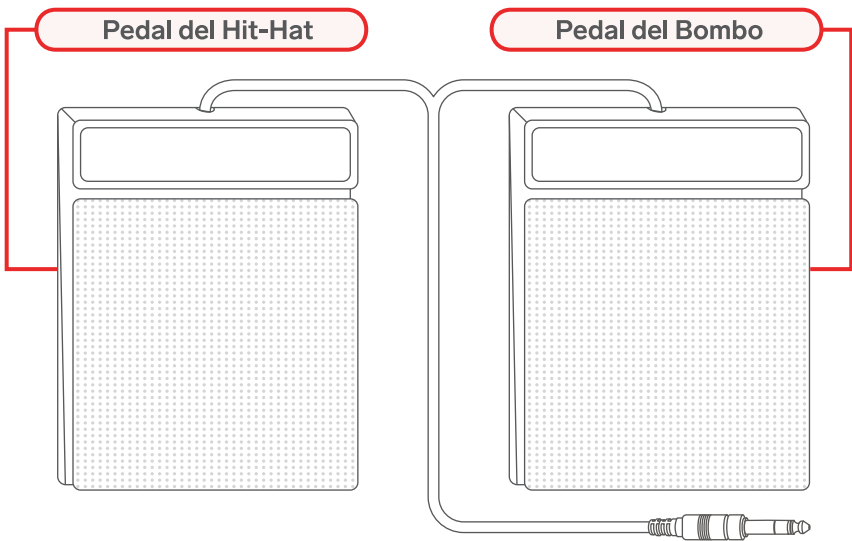

## Panel superior

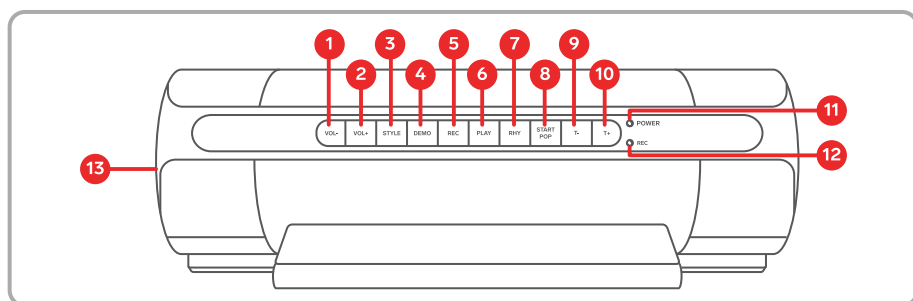

1. Volumen -
2. Volumen +
3. Cambiar estilo de sonido
4. Pistas de muestra
5. Grabar
6. Reproducir grabación
7. Reproducir pistas de acompañamiento
8. Parar o reiniciar (grabación / demo / pistas)
9. Disminuir velocidad de la reproducción
10. Aumentar la velocidad de la reproducción
11. Indicador LED de funcionamiento
12. Indicador LED de grabación
13. Bocina

## Panel posterior

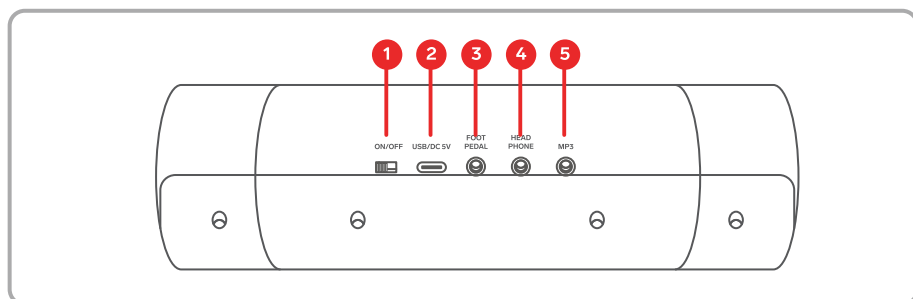

1. Interruptor de encendido/apagado
2. Entrada de alimentación (USB C)
3. Entrada para los pedales
4. Salida de audio 3,5 mm
5. Entrada de audio 3,5 mm

## DIAGRAMA DE CONEXIÓN



Convertidor de voltaje

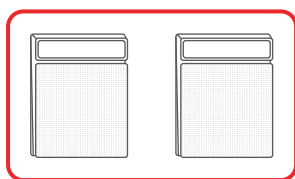

Pedales



Salida de audio  
3,5 mm (opcional)

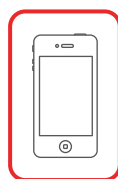

Entrada de audio  
3,5 mm (opcional)

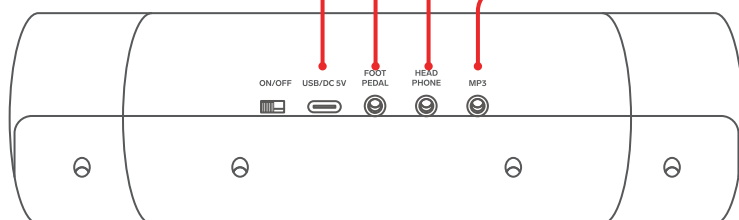

## MODO DE USO

Para encender la batería, desliza el interruptor de encendido/apagado hacia la posición **ON**.

Utiliza las baquetas para tocar los pads justo en el centro.

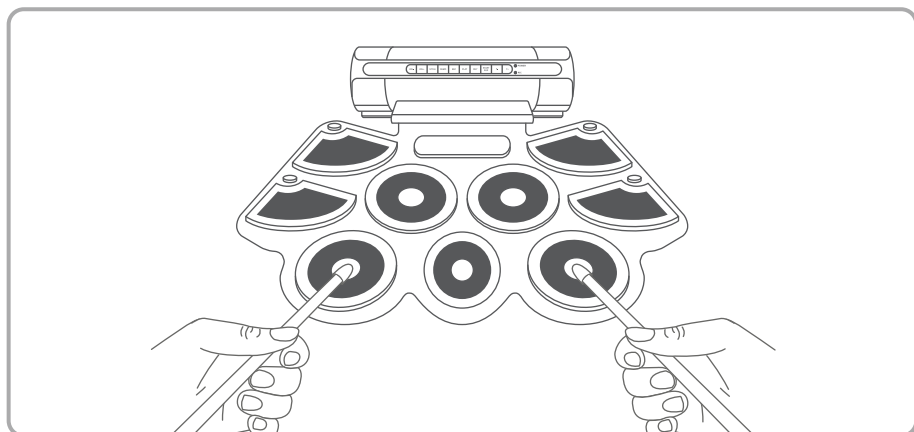

## Uso con software\*

- 1 Conecta la batería a una computadora.

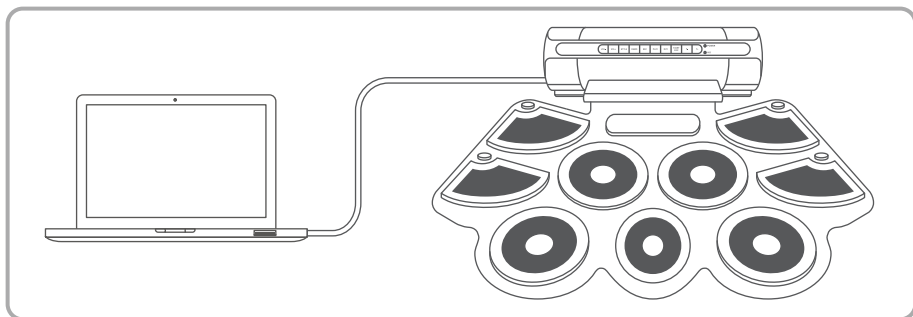

\*La instalación de este software es opcional; no es imprescindible para poder utilizar la batería electrónica. Este software no es propiedad de Steren; la empresa no se hace responsable por su funcionamiento ni actualizaciones.

- 2 Inserta el CD en la computadora. Dentro de los archivos, ubica la carpeta **USB MINI DRUM KIT** y ábrela.
- 3 Ejecuta el archivo de arranque. Sigue los pasos del asistente de instalación. Haz clic en **Next** para comenzar la instalación

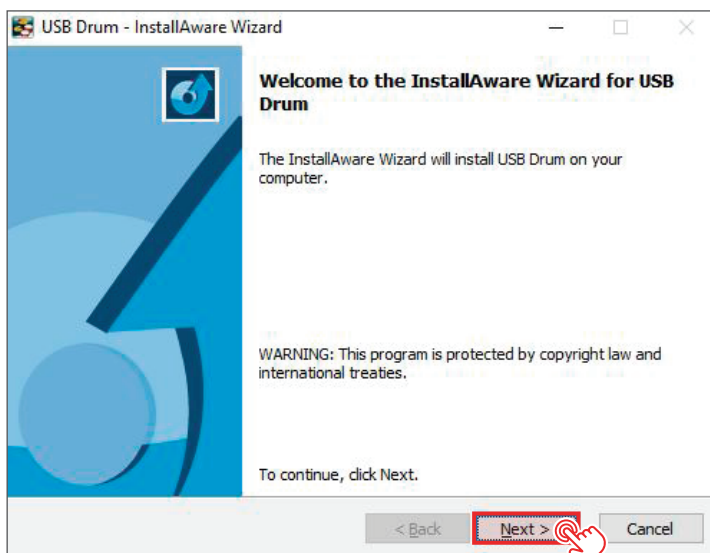

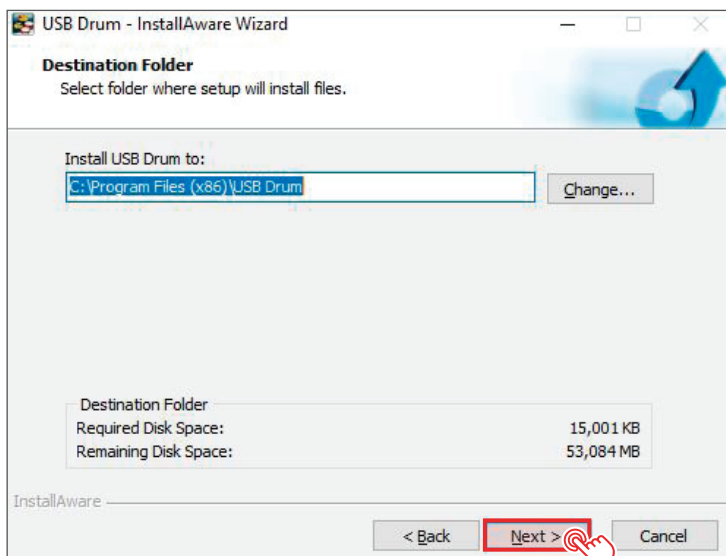
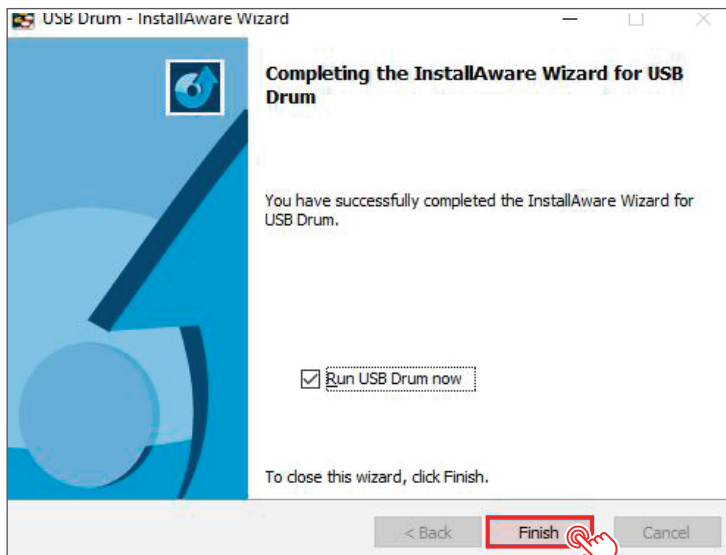

**4**Haz clic en **Next**.**5**Haz clic en **Finish** para terminar la instalación.

## Descripción general de la interfaz



- |                   |                              |
|-------------------|------------------------------|
| 1. Abrir archivos | 7. Metrónomo                 |
| 2. Reproducir     | 8. Configuración             |
| 3. Grabar         | 9. Control de volumen        |
| 4. Detener        | 10. Pistas de acompañamiento |
| 5. Guardar        | 11. Control de tiempo        |
| 6. Sin función    | 12. Estilo de sonido         |

## ESPECIFICACIONES

Alimentación: 5 V $\overline{=}$  1 A

**Convertidor de voltaje**

Alimentación: 100 a 240 V $\sim$  50/60 Hz 7 W

Salida: 5 V $\overline{=}$  1 A

Las especificaciones  
pueden cambiar sin  
previo aviso.

# PÓLIZA DE GARANTÍA

**Producto:** Batería electrónica  
**Modelo:** DRUM-1000  
**Marca:** Steren



Esta póliza garantiza el producto por el término de un año en todos sus componentes y mano de obra, contra cualquier defecto de fabricación y funcionamiento, a partir de la fecha de entrega.

## CONDICIONES

- 1.- Para hacer efectiva la garantía, debe presentarse esta póliza, factura o comprobante de compra y el producto, en el lugar donde fue adquirido o en Electrónica Steren S.A. de C.V.
- 2.- Electrónica Steren S.A. de C.V. se compromete a reparar el producto en caso de estar defectuoso, sin ningún cargo al consumidor. Los gastos de transportación serán cubiertos por el proveedor.
- 3.- El tiempo de reparación en ningún caso será mayor a 30 días, contados a partir de la recepción del producto en cualquiera de los sitios donde pueda hacerse efectiva la garantía.
- 4.- El lugar donde se pueden adquirir partes, componentes, consumibles y accesorios, así como hacer válida esta garantía es en cualquiera de las direcciones mencionadas posteriormente.

## ESTA PÓLIZA NO SE HARÁ EFECTIVA EN LOS SIGUIENTES CASOS:

- 1.- Cuando el producto ha sido utilizado en condiciones distintas a las normales.
- 2.- Cuando el producto no ha sido operado de acuerdo con el instructivo de uso.
- 3.- Cuando el producto ha sido alterado o reparado por personal no autorizado por Electrónica Steren S.A. de C.V.

El consumidor podrá solicitar que se haga efectiva la garantía ante la propia casa comercial donde adquirió el producto.

Si la presente garantía se extraviara, el consumidor puede recurrir a su proveedor para que le expida otra póliza, previa presentación de la nota de compra o factura respectiva.

## DATOS DEL DISTRIBUIDOR

Nombre del Distribuidor \_\_\_\_\_

Domicilio \_\_\_\_\_

Fecha de entrega \_\_\_\_\_

## ELECTRÓNICA STEREN S.A. DE C.V.

Biólogo Maximino Martínez, núm. 3408, col. San Salvador Xochimanca, Azcapotzalco, Ciudad de México, C.P. 02870, RFC: EST850628-K51

## STEREN PRODUCTO EMPACADO S.A. DE C.V.

Autopista México-Querétaro, Km 26.5, sin número, Nave Industrial 3-A, col. Lomas de Boulevares, Tlalnepantla de Baz, Estado de México, C.P. 54020, RFC: SPE-941215-H43

En caso de que tu producto presente alguna falla, o si tienes alguna duda o pregunta, por favor, llama a nuestro Centro de Atención a Clientes, en donde con gusto te atenderemos en todo lo relacionado con tu producto Steren.

**Centro de Atención a Clientes: (55) 15 16 60 00**

---

Atención a clientes  
(55) 1516 6000

f /steren.mexico  
@ @steren.oficial  
StereMedia

comentarios@steren.com.mx

[www.steren.com.mx](http://www.steren.com.mx)

---

