Steren

Cargador de baterías

Manual de instrucciones

CRG-016 V1.1 / 1225B

IMPORTANTE

Por favor, lee completamente y con atención este instructivo, antes de realizar cualquier acción con el equipo, para saber cómo utilizarlo adecuadamente.

La información es presentada únicamente como referencia; debido a actualizaciones pueden existir diferencias. Las imágenes mostradas son ilustrativas. El diseño y el funcionamiento del producto pueden variar sin previo aviso. Consulta nuestra página **www.steren.com** para obtener la versión más reciente de este manual.

PRECAUCIONES ⚠

- No coloques objetos pesados sobre el producto.
- No uses ni almacenes el cargador en lugares con goteras o salpicaduras de agua.
- Límpialo con un paño suave y seco.
- No permitas que se acumule polvo en el producto.
- Evita golpear o dejar caer el equipo.
- No expongas el producto a fuentes de calor o frío extremo.
- No dejes que el cargador tenga contacto con agua o con algún otro líquido.
- No conectes baterías de composición química diferente a la especificada.
- No dejes conectadas las baterías por periodos prolongados después de que termine la carga.
- No deseches este o cualquier equipo electrónico en tiraderos comunes. Contacta a la autoridad encargada del correcto tratamiento de residuos o desechos electrónicos en tu localidad, o acude a una planta de reciclaje.
- Este aparato no se destina para utilizarse por personas (incluyendo niños) cuyas capacidades físicas, sensoriales o mentales sean diferentes o estén reducidas, o carezcan de experiencia o conocimiento.
- Los niños deben ser supervisados para asegurarse de que no empleen el aparato como juguete.

ESPECIFICACIONES

Alimentación: 5 Vcc 1,2 A (x USB C)
Salida:
4 x (1,2 Vcc 0,7 A a 1,8 A máx.) para baterías AA (carga individual)
4 x (1,2 Vcc 0,5 A a 1,2 A máx.) para baterías AAA (carga individual)
Baterías incluidas: 1,2 Vcc 1 300 mAh
Temperatura de operación: 0 °C – 50 °C
Temperatura de almacenamiento: -25 °C – 60 °C
Humedad relativa: <95% no condensada

MODO DE USO

Baterías AA / AAA

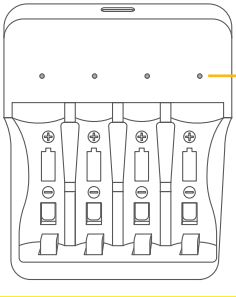

1

Coloca solo baterías de NiCd o NiMH en los contactos correspondientes.

2 Conecta el extremo del cable USB C al cargador de baterías y el otro extremo a un convertidor de voltaje USB de 5 Vcc y 2 A (de venta por separado). *Los indicadores LED destellarán cuando las baterías se estén cargando; quedarán fijos cuando las baterías estén completamente cargadas.*

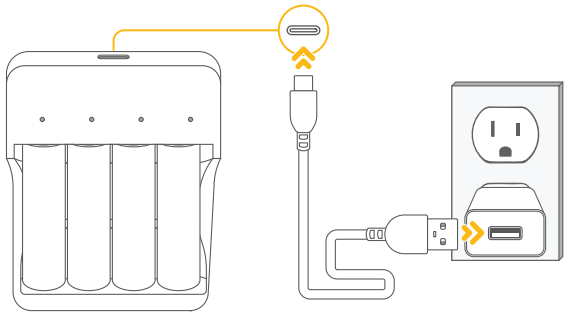

NOTAS

- Los indicadores LED permanecerán encendidos incluso cuando las baterías estén completamente cargadas. Solo se apagarán al desconectar el equipo del convertidor de voltaje o al retirar las baterías.
- Puedes cargar de 1 a 4 baterías a la vez.
- Si el indicador LED de la batería parpadea rápidamente en color verde, significa que la batería está dañada. Retírela inmediatamente del dispositivo.

PÓLIZA DE GARANTÍA

Producto: Cargador de baterías
Modelo: CRG-016
Marca: Steren

Esta póliza garantiza el producto por el término de un año en todos sus componentes, piezas y mano de obra, contra cualquier defecto de fabricación y funcionamiento, a partir de la fecha de entrega.

CONDICIONES

1.- Para hacer efectiva la garantía, debe presentarse esta póliza o factura o recibo o comprobante de compra y el producto, en el lugar donde fue adquirido o en Electrónica Steren S.A. de C.V.
2.- Electrónica Steren S.A de C.V. se compromete a reparar el producto en caso de estar defectuoso, sin ningún cargo al consumidor. Los gastos de transportación serán cubiertos por el proveedor.
3.- El tiempo de reparación en ningún caso será mayor a 30 días, contados a partir de la recepción del producto en cualquiera de los sitios donde pueda hacerse efectiva la garantía.
4.- El lugar donde se pueden adquirir partes, componentes, consumibles y accesorios, así como hacer válida esta garantía es en cualquiera de las direcciones mencionadas posteriormente.

ESTA PÓLIZA NO SE HARÁ EFECTIVA EN LOS SIGUIENTES CASOS:

1.- Cuando el producto ha sido utilizado en condiciones distintas a las normales.
2.- Cuando el producto no ha sido operado de acuerdo con el instructivo de uso.
3.- Cuando el producto ha sido alterado o reparado por personal no autorizado por Electrónica Steren S.A. de C.V.

El consumidor podrá solicitar que se haga efectiva la garantía ante la propia casa comercial donde adquirió el producto.

Si la presente garantía se extraviara, el consumidor puede recurrir a su proveedor para que le expida otra póliza, previa presentación de la nota de compra o factura respectiva.

DATOS DEL DISTRIBUIDOR

Nombre del Distribuidor_____
Domicilio _____
Fecha de entrega _____

ELECTRÓNICA STEREN S.A. DE C.V.

Biólogo Maximino Martínez, núm. 3408, col. San Salvador Xochimanca, Azcapotzalco, Ciudad de México, C.P. 02870, RFC: EST850628K51

STEREN PRODUCTO EMPACADO S.A. DE C.V.

Autopista México-Querétaro, km 26.5, sin número, Nave Industrial 3-A, col. Lomas de Boulevares, Tlalnepantla de Baz, Estado de México, C.P. 54020, RFC: SPE941215H43

En caso de que tu producto presente alguna falla, o si tienes alguna duda o pregunta, por favor, llama a nuestro Centro de Atención a Clientes, en donde con gusto te atenderemos en todo lo relacionado con tu producto Steren. **Centro de Atención a Clientes: (55) 15 16 60 00**