Steren

Nano adaptador USB Wi-Fi

COM-8230+

Guía rápida

V0.0QG / 0624B

eliteline

IMPORTANTE

Por favor, lee completamente y con atención esta guía, antes de realizar cualquier acción con el equipo, para saber cómo utilizarlo adecuadamente.

La información es presentada únicamente como referencia; debido a actualizaciones pueden existir diferencias. Las imágenes mostradas son ilustrativas. El diseño y el funcionamiento del producto pueden variar sin previo aviso. Ingresa a nuestra página **www.steren.com** para obtener el manual de instrucciones.

PRECAUCIONES

- No coloques objetos pesados sobre el equipo.
- No lo sumerjas en agua ni en ningún tipo de líquido.
- Límpialo con un paño suave y seco.
- No uses ni almacenes el producto en ambientes húmedos o polvosos.
- No expongas el equipo a temperaturas extremas.
- Cualquier reparación no autorizada anulará la garantía.
- Los niños deben ser supervisados para asegurarse de que no empleen el aparato como juguete.

La operación de este equipo está sujeta a las siguientes dos condiciones: (1) es posible que este equipo o dispositivo no cause interferencia perjudicial y (2) este equipo o dispositivo debe aceptar cualquier interferencia, incluyendo la que pueda causar su operación no deseada.

ESPECIFICACIONES

Entrada: 5 Vcc (x USB)
Standard: IEEE 802.11b/g/n/a/ac/ax
Potencia de transmisión: < 22 dBm
Velocidad máxima de transferencia de datos: 600 Mbps+286 Mbps
Frecuencia: 2,4 / 5 GHz
Seguridad: 64/128 bit WEP , WPA-PSK/WPA2-PSK,WPA2
Temperatura de Operación: 0°C a 40°C
Temperatura de Almacenamiento: -40°C a 70°C
Humedad de Operación: 10%-90% sin condensación
Humedad de Almacenamiento: 5% a 95% sin condensación
Distancia máxima: 100 m

INSTALACIÓN DEL ADAPTADOR

Este adaptador USB es compatible con sistemas operativos Windows 7/10/11 y Linux.

Para una mejor experiencia de Internet, se recomienda desinstalar cualquier adaptador USB previamente instalado y deshabilitar o apagar el adaptador inalámbrico por default de la computadora, antes de instalar este dispositivo.

1 Conecta el adaptador en un puerto USB disponible de tu computadora.

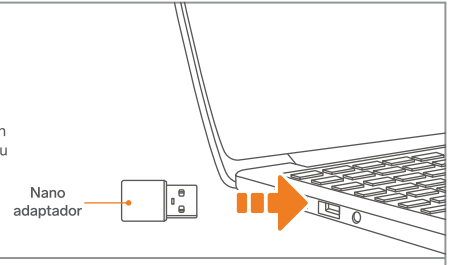

2 El equipo será reconocido como un dispositivo de almacenamiento. Ábrelo y da doble clic en **Setup.exe**

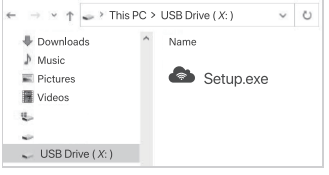

3 Espera a que el sistema termine la instalación.



CONEXIÓN INALÁMBRICA (EJEMPLO EN WINDOWS 10)

De la ventana de acceso rápido, selecciona la red Wi-Fi deseada y conéctate a ella con su contraseña.

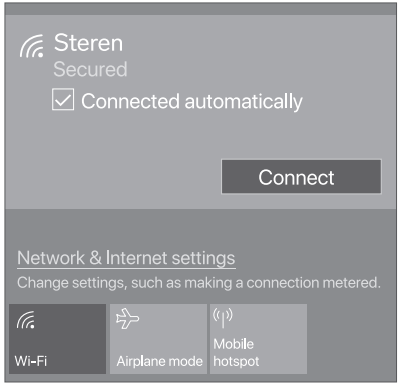

En algunos equipos con más de un adaptador inalámbrico, será necesario seleccionar primero el adaptador USB COM-8230+ y después la red inalámbrica.

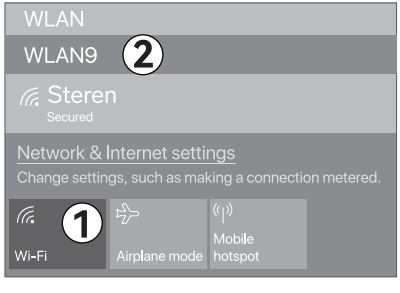

PÓLIZA DE GARANTÍA

Producto: Nano adaptador USB Wi-Fi
Modelo: COM-8230+
Marca: Steren

Esta póliza garantiza el producto por el término de un año en todos sus componentes y mano de obra, contra cualquier defecto de fabricación y funcionamiento, a partir de la fecha de entrega.

CONDICIONES

1. Para hacer efectiva la garantía, debe presentarse esta póliza o factura o comprobante de compra y el producto, en el lugar donde fue adquirido o en Electrónica Steren S.A. de C.V.
2. Electrónica Steren S.A de C.V. se compromete a reparar el producto en caso de estar defectuoso, sin ningún cargo al consumidor. Los gastos de transportación serán cubiertos por el proveedor.
3. El tiempo de reparación en ningún caso será mayor a 30 días, contados a partir de la recepción del producto en cualquiera de los sitios donde pueda hacerse efectiva la garantía.
4. El lugar donde se pueden adquirir partes, componentes, consumibles y accesorios, así como hacer válida esta garantía es en cualquiera de las direcciones mencionadas posteriormente.

ESTA PÓLIZA NO SE HARÁ EFECTIVA EN LOS SIGUIENTES CASOS:

1. Cuando el producto ha sido utilizado en condiciones distintas a las normales.
2. Cuando el producto no ha sido operado de acuerdo con el instructivo de uso.
3. Cuando el producto ha sido alterado o reparado por personal no autorizado por Electrónica Steren S.A. de C.V.

El consumidor podrá solicitar que se haga efectiva la garantía ante la propia casa comercial donde adquirió el producto.

Si la presente garantía se extraviara, el consumidor puede recurrir a su proveedor para que le expida otra póliza, previa presentación de la nota de compra o factura respectiva.

DATOS DEL DISTRIBUIDOR
Nombre del Distribuidor _____
Domicilio _____
Fecha de entrega _____

ELECTRÓNICA STEREN S.A. DE C.V.
Biólogo Maximino Martínez, núm. 3408, col. San Salvador Xochimanca, Azcapotzalco, Ciudad de México, C.P. 02870, RFC: EST850628K51

STEREN PRODUCTO EMPACADO S.A. DE C.V.
Autopista México-Querétaro, km 26.5, sin número, Nave Industrial 3-A, col. Lomas de Boulevares, Tlalnepantla de Baz, Estado de México, C.P. 54020, RFC: SPE941215H43

En caso de que tu producto presente alguna falla, o si tienes alguna duda o pregunta, por favor, llama a nuestro Centro de Atención a Clientes, en donde con gusto te atenderemos en todo lo relacionado con tu producto Steren.

Centro de Atención a Clientes: (55) 15 16 60 00