

IMPORTANTE



Por favor, lee completamente y con atención este instructivo, antes de realizar cualquier acción con el equipo, para saber cómo utilizarlo adecuadamente.

La información es presentada únicamente como referencia; debido a actualizaciones pueden existir diferencias. Las imágenes mostradas son ilustrativas. El diseño y el funcionamiento del producto pueden variar sin previo aviso.

Consulta nuestra página www.steren.com para obtener la versión más reciente del manual de instrucciones.

PRECAUCIONES

- Los niños deben ser supervisados para asegurarse de que no empleen el aparato como juguete.
- No uses ni almacenes el mouse en lugares con humedad, goteras o salpicaduras de agua o de algún otro líquido.
- Límpialo con un paño suave y seco.
- Evita que el equipo sufra golpes o caídas
- No intentes abrir o reparar el producto.

La operación de este equipo está sujeta a las siguientes dos condiciones: (1) es posible que este equipo o dispositivo no cause interferencia perjudicial y (2) este equipo o dispositivo debe aceptar cualquier interferencia, incluyendo la que pueda causar su operación no deseada.

PARTES

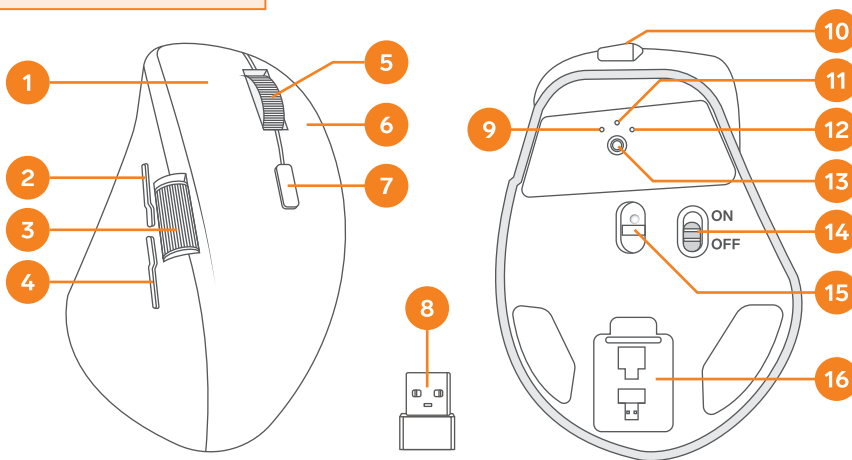

1. Clic izquierdo
2. Botón lateral frontal
3. Rueda lateral tipo scroll
4. Botón lateral posterior
5. Scroll
6. Clic derecho
7. Selector de DPI
8. Nano receptor USB
9. Indicador RF (rojo)
10. Puerto USB C
11. Indicador BT 1 (azul)
12. Indicador BT 2 (verde)
13. Selector de equipo
14. Interruptor de encendido / apagado
15. Sensor óptico
16. Compartimento para nano receptor USB

CÓMO ENCENDER O APAGAR EL MOUSE

Encender:

Desliza el interruptor de encendido / apagado a la posición **ON**.

Apagar:

Desliza el interruptor de encendido / apagado a la posición **OFF**.

MODO DE USO CON NANO RECEPTOR USB

1. Sacar el receptor USB del compartimento, y conéctalo en un puerto USB de tu computadora.
2. Enciende el mouse.
3. Espera hasta que la computadora reconozca el mouse y comienza a usarlo. Presiona el **Selector de DPI** para ajustar la velocidad de movimiento del cursor (800 / 1 200 / 1 600 DPI).

CÓMO RECARGAR LA BATERÍA

Antes de utilizar el mouse asegúrate de que la batería está cargada.

- 1 Utiliza un cable* USB a USB C para conectar el mouse a un adaptador de corriente* (5 V= 1 A máx.). Luego, conéctalo a un contacto eléctrico.

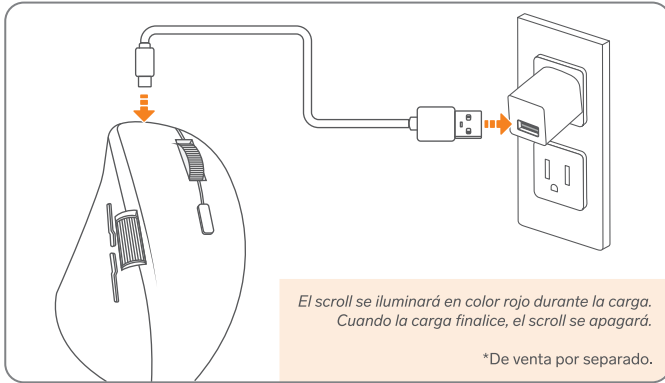

El scroll se iluminará en color rojo durante la carga. Cuando la carga finalice, el scroll se apagará.

*De venta por separado.

CÓMO VINCULAR UN EQUIPO BLUETOOTH

- 1 Presiona el **Selector de equipo** hasta que se ilumine el indicador **BT 1**.
- 2 Mantén presionado el **Selector de equipo** hasta que el indicador **BT 1** comience a destellar para activar la búsqueda Bluetooth.
- 3 En las opciones de Bluetooth del dispositivo que deseas vincular (tablet, celular, etc.), busca y selecciona **Steren COM-5800**.

Si la conexión es exitosa, el indicador se apagará.

VINCULAR OTRO EQUIPO BLUETOOTH

- 1 Presiona el **Selector de equipo** hasta que se ilumine el indicador **BT 2**.
- 2 Mantén presionado el **Selector de equipo** hasta que el indicador **BT 2** comience a destellar para activar la búsqueda Bluetooth.
- 3 En las opciones de Bluetooth del dispositivo que deseas vincular (tablet, celular, etc.), busca y selecciona **Steren COM-5800**.

Si la conexión es exitosa, el indicador se apagará.

ESPECIFICACIONES

Alimentación: 5 V= 1 A (x USB)
Batería interna: 3,7 V= 500 mAh
Resolución: 800 / 1 200 / 1 600 DPI

Nano receptor USB:

Alimentación: 5 V= 50 mAh (x USB)

Las especificaciones pueden variar sin previo aviso.

SELECCIÓN DE EQUIPO

Presiona el **Selector de equipo**, para cambiar entre los dispositivos conectados. El indicador correspondiente destellará para mostrar cuál es el equipo seleccionado.

PÓLIZA DE GARANTÍA

Producto: Mouse Bluetooth y RF multiequipo
Modelo: COM-5800
Marca: Steren



Esta póliza garantiza el producto por el término de un año en todos sus componentes y mano de obra, y tres meses en la batería, contra cualquier defecto de fabricación y funcionamiento, a partir de la fecha de entrega.

CONDICIONES

1. Para hacer efectiva la garantía, debe presentarse esta póliza, factura o comprobante de compra y el producto, en el lugar donde fue adquirido o en Electrónica Steren S.A. de C.V.
2. Electrónica Steren S.A. de C.V. se compromete a reparar el producto en caso de estar defectuoso, sin ningún cargo al consumidor. Los gastos de transportación serán cubiertos por el proveedor.
3. El tiempo de reparación en ningún caso será mayor a 30 días, contados a partir de la recepción del producto en cualquiera de los sitios donde pueda hacerse efectiva la garantía.
4. El lugar donde se pueden adquirir partes, componentes, consumibles y accesorios, así como hacer válida esta garantía es en cualquiera de las direcciones mencionadas posteriormente.

ESTA PÓLIZA NO SE HARÁ EFECTIVA EN LOS SIGUIENTES CASOS:

1. Cuando el producto ha sido utilizado en condiciones distintas a las normales.
2. Cuando el producto no ha sido operado de acuerdo con el instructivo de uso.
3. Cuando el producto ha sido alterado o reparado por personal no autorizado por Electrónica Steren S.A. de C.V.

El consumidor podrá solicitar que se haga efectiva la garantía ante la propia casa comercial donde adquirió el producto.

Si la presente garantía se extraviara, el consumidor puede recurrir a su proveedor para que le expida otra póliza, previa presentación de la nota de compra o factura respectiva.

DATOS DEL DISTRIBUIDOR

Nombre del Distribuidor _____
Domicilio _____
Fecha de entrega _____

ELECTRÓNICA STEREN S.A. DE C.V.

Biólogo Maximino Martínez, núm. 3408, col. San Salvador Xochimanca, Azcapotzalco, Ciudad de México, C.P. 02870, RFC: EST850628-K51

STEREN PRODUCTO EMPACADO S.A. DE C.V.

Autopista México-Querétaro, Km 26.5, sin número, Nave Industrial 3-A, col. Lomas de Boulevares, Tlalnepantha de Baz, Estado de México, C.P. 54020, RFC: SPE-941215-H43

En caso de que tu producto presente alguna falla, o si tienes alguna duda o pregunta, por favor, llama a nuestro Centro de Atención a Clientes, en donde con gusto te atenderemos en todo lo relacionado con tu producto Steren.

Centro de Atención a Clientes: (55) 15 16 60 00