

IMPORTANTE

Por favor, lee completamente y con atención este instructivo, antes de realizar cualquier acción con el equipo, para saber cómo utilizarlo adecuadamente.

La información es presentada únicamente como referencia; debido a actualizaciones pueden existir diferencias. Las imágenes mostradas son ilustrativas. El diseño y el funcionamiento del producto pueden variar sin previo aviso.

Consulta nuestra página www.steren.com para obtener la versión más reciente del manual de instrucciones.

PRECAUCIONES

- Los niños deben supervisarse para asegurarse de que no empleen el aparato como juguete.
- No coloques objetos pesados sobre el equipo.
- No uses ni almacenes el cautín en lugares donde existan goteras o salpicaduras.
- Límpialo con un paño suave y seco.
- Mantén el equipo en un lugar nivelado y estable.
- Evita que el equipo sufra caídas.
- No abras ni intentes reparar el equipo.
- No obstruyas las ventilas de la herramienta.
- Toma todas las precauciones de seguridad antes de usar el equipo.
- No toques la punta una vez que el equipo esté encendido.
- El uso indebido de este producto es responsabilidad del usuario.
- Cualquier uso indebido de este producto puede causar quemaduras o incendio.
- Usa el equipo en áreas con suficiente ventilación.
- No deseches este o cualquier equipo electrónico en tiraderos comunes. Contacta a la autoridad encargada del correcto tratamiento de residuos o desechos electrónicos en tu localidad, o acude a una planta de reciclaje.

Si el cable de alimentación está dañado, debe ser reemplazado por el fabricante, importador, o por personal calificado, con el fin de evitar accidentes.

ENSAMBLE Y CONEXIÓN

- 1 Inserta el soporte del cautín en la ranura de la estación.

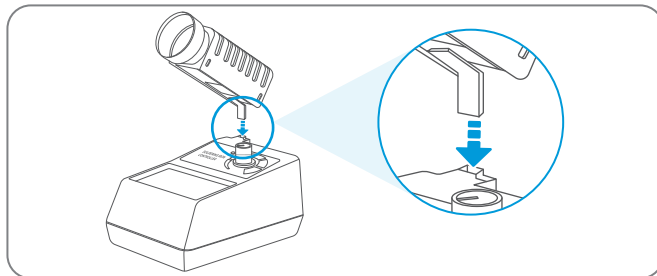

- 2 Coloca el cautín en el soporte.

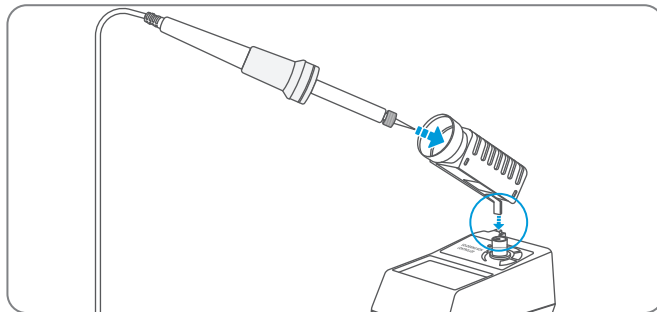

- 3** Conecta el cable de alimentación de la estación a una toma de corriente con tierra física que brinde 120 V~ 60 Hz

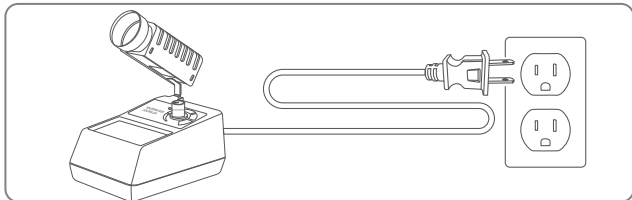

MANTENIMIENTO

Cambia la punta del cautín cuando esté muy desgastada.

Realiza el cambio solo cuando el equipo esté desconectado y frío:

1. Gira la tuerca de sujeción, y retira la punta.
2. Coloca una nueva punta, y aprieta la tuerca de sujeción.

PÓLIZA DE GARANTÍA

Producto: Cautín de estación con control de potencia
Modelo: CAU-190
Marca: Steren



Esta póliza garantiza el producto por el término de un año en todos sus componentes y mano de obra, contra cualquier defecto de fabricación y funcionamiento, a partir de la fecha de entrega.

CONDICIONES

- 1.- Para hacer efectiva la garantía, debe presentarse esta póliza, factura o comprobante de compra y el producto, en el lugar donde fue adquirido o en Electrónica Steren S.A. de C.V.
- 2.- Electrónica Steren S.A. de C.V. se compromete a reparar el producto en caso de estar defectuoso, sin ningún cargo al consumidor. Los gastos de transportación serán cubiertos por el proveedor.
- 3.- El tiempo de reparación en ningún caso será mayor a 30 días, contados a partir de la recepción del producto en cualquiera de los sitios donde pueda hacerse efectiva la garantía.
- 4.- El lugar donde se pueden adquirir partes, componentes, consumibles y accesorios, así como hacer válida esta garantía es en cualquiera de las direcciones mencionadas posteriormente.

ESTA PÓLIZA NO SE HARÁ EFECTIVA EN LOS SIGUIENTES CASOS:

- 1.- Cuando el producto ha sido utilizado en condiciones distintas a las normales.
- 2.- Cuando el producto no ha sido operado de acuerdo con el instructivo de uso.
- 3.- Cuando el producto ha sido alterado o reparado por personal no autorizado por Electrónica Steren S.A. de C.V.

MODO DE USO

1. Gira la perilla hacia la derecha para encender la estación y coloca el marcador en el rango de temperatura deseado.
Al encender, el indicador Power se iluminará.
2. Espera 3 minutos para que se alcance la temperatura adecuada, y comienza a utilizar el cautín.

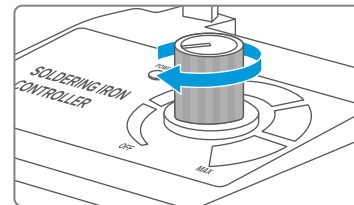

ESPECIFICACIONES

Alimentación: 120 V~ 60 Hz 45 W

Las especificaciones pueden cambiar sin previo aviso.

El consumidor podrá solicitar que se haga efectiva la garantía ante la propia casa comercial donde adquirió el producto.

Si la presente garantía se extraviara, el consumidor puede recurrir a su proveedor para que le expida otra póliza, previa presentación de la nota de compra o factura respectiva.

DATOS DEL DISTRIBUIDOR

Nombre del Distribuidor: _____
Domicilio: _____
Fecha de entrega: _____

ELECTRÓNICA STEREN S.A. DE C.V.

Biólogo Maximino Martínez, núm. 3408, col. San Salvador Xochimanca, Azcapotzalco, Ciudad de México, C.P. 02870, RFC: EST850628-K51

STEREN PRODUCTO EMPACADO S.A. DE C.V.

Autopista México-Querétaro, Km 26.5, sin número, Nave Industrial 3-A, col. Lomas de Boulevares, Tlalnepanitla de Baz, Estado de México, C.P. 54020, RFC: SPE-941215-H43

En caso de que tu producto presente alguna falla, o si tienes alguna duda o pregunta, por favor, llama a nuestro Centro de Atención a Clientes, en donde con gusto te atenderemos en todo lo relacionado con tu producto Steren.

Centro de Atención a Clientes: (55) 15 16 60 00