Transmisor inalámbrico de audio

AVS-450

Manual de instrucciones

V0.0 / 0624B

IMPORTANTE

Por favor, lee completamente y con atención este instructivo, antes de realizar cualquier acción con el equipo, para saber cómo utilizarlo adecuadamente.

La información es presentada únicamente como referencia; debido a actualizaciones pueden existir diferencias. Las imágenes mostradas son ilustrativas. El diseño y el funcionamiento del producto pueden variar sin previo aviso. Consulta nuestra página **www.steren.com** para obtener la versión más reciente de este manual.

PRECAUCIONES

- Mantén los equipos lejos de fuentes de calor.
- Evita golpear o dejar caer los dispositivos.
- No uses ni almacenes los equipos en lugares con goteras, salpicaduras de líquidos, humedad o agua.
- Límpialos con un paño suave y seco.
- No deseches estos o cualquier otro equipo electrónico en tiraderos comunes. Contacta a la autoridad encargada del correcto tratamiento de residuos o desechos electrónicos en tu localidad, o acude a una planta de reciclaje.
- Los niños deben ser supervisados para asegurarse de que no empleen el aparato como juguete.

La operación de este equipo está sujeta a las siguientes dos condiciones: (1) es posible que este equipo o dispositivo no cause interferencia perjudicial y (2) este equipo o dispositivo debe aceptar cualquier interferencia, incluyendo la que pueda causar su operación no deseada.

CONTENIDO DEL EMPAQUE

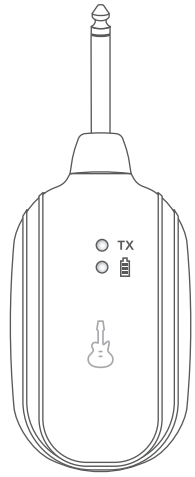

Transmisor

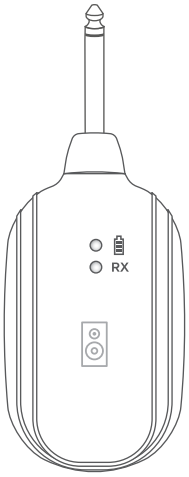

Receptor

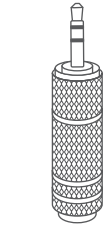

Adaptador
6,3 mm a 3,5 mm

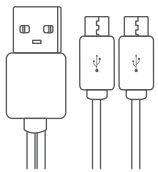

Cable USB a micro USB

DESCRIPCIÓN

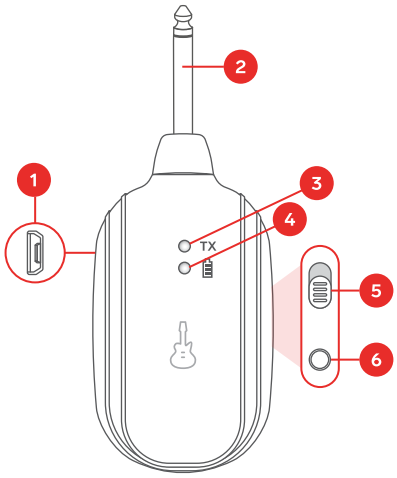

Transmisor

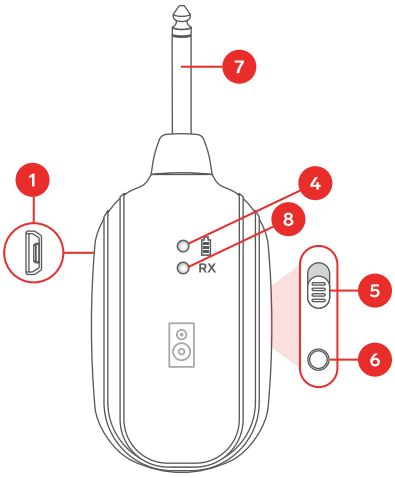

Receptor

1. **Conector micro USB**
   - Para recargar la batería.
2. **Plug del transmisor**
   - Para conectar el equipo en la fuente de sonido con entrada 6,3 mm, como una guitarra, un bajo o cualquier otro instrumento musical. (Puedes usar adaptadores para cambiar la medida del plug).
3. **Indicador TX (transmisor)**
   - Destella en color azul cuando el equipo no está emparejado.
   - Permanece encendido en azul cuando el transmisor está emparejado.
   - Destella en color azul si la batería está baja.
4. **Indicador de carga**
   - Enciende en color rojo cuando el módulo está cargando.
   - Permanece apagado cuando la carga está completa.
5. **Encendido/Apagado**
   - Desliza hacia arriba o hacia abajo para encender o apagar el equipo.
6. **Cambio de modo - Enlazar**
   - En el transmisor, mantén el botón presionado durante 3 segundos aproximadamente, para cambiar entre los modos.
   - En el receptor, presiona el botón una vez, para renovar la conexión.
7. **Plug del receptor**
   - Para conectar el equipo en amplificadores, altavoces, receptores de audio y otros que tengan entrada 6,3 mm.
8. **Indicador RX (receptor)**
   - Destella alternando entre colores azul y verde cuando el equipo no está emparejado.
   - Permanece encendido en verde cuando el equipo está emparejado en modo de guitarra acústica.
   - Permanece encendido en azul cuando el equipo está emparejado en modo de guitarra eléctrica.

CÓMO CARGAR LA BATERÍA

IMPORTANTE
Antes de usar este producto, asegúrate de recargar al 100% la batería de cada módulo.

1. Enchufa un convertidor de voltaje USB* de 5 Vcc a 1 A en un contacto eléctrico.
2. Conecta el cable al convertidor y el extremo bifurcado a la entrada de alimentación de cada uno de los módulos.

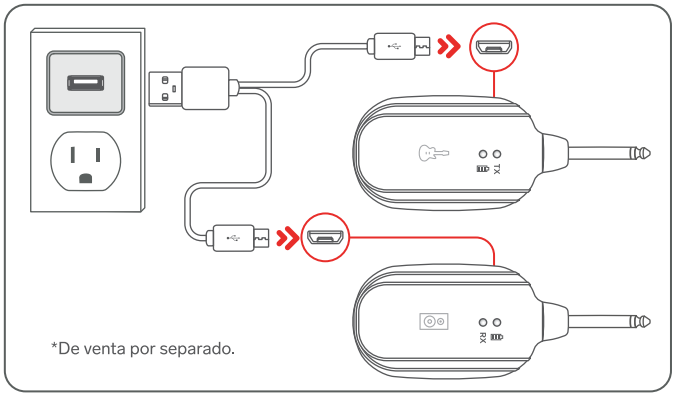

*De venta por separado.

DIAGRAMA DE CONEXIÓN

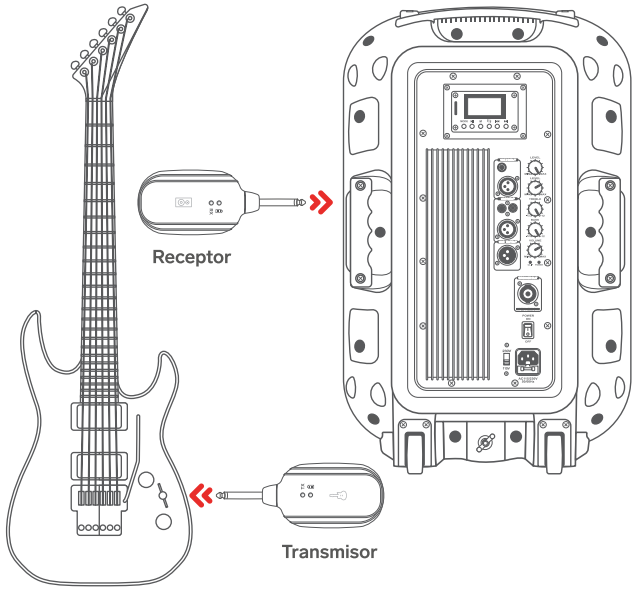

USO

1. Desliza el interruptor hacia arriba (encendido) tanto en el transmisor como en el receptor.
2. Si los módulos no se emparejan inmediatamente, presiona el botón de **Enlazar** de cada uno para iniciar la vinculación. *Cuando los indicadores estén fijos, el proceso se habrá completado.*
3. Selecciona entre los modos guitarra eléctrica (azul) o guitarra acústica (verde) al presionar el botón de **Cambio de modo** en el transmisor.
4. Conecta el transmisor a la entrada de la guitarra o instrumento musical y el receptor a un amplificador o aparato de audio.

NOTAS

- Asegúrate de emparejar primero los módulos entre sí, antes de conectarlos a un instrumento o amplificador.
- El indicador en color verde corresponde al modo acústico y el indicador en azul corresponde al modo eléctrico. Si el indicador está en azul y se usa en una guitarra eléctrica, esto puede causar ruido, pero, en general, una guitarra eléctrica trabaja bien en ambos modos.
- Revisa que la distancia entre los módulos no sea de más de 50 m en línea de vista.
- Si la batería está baja, el funcionamiento de los equipos puede verse afectado.

ESPECIFICACIONES

Alimentación: 5 Vcc 1 A (x USB)
Batería: 3,7 Vcc 300 mAh
Banda de frecuencia: 410 MHz
Distancia de operación: Hasta 50 m en línea de vista

PÓLIZA DE GARANTÍA

Producto: Transmisor inalámbrico de audio
Modelo: AVS-450
Marca: Steren

Esta póliza garantiza el producto por el término de un año en todos sus componentes, piezas y mano de obra, además de tres meses en la batería, contra cualquier defecto de fabricación y funcionamiento, a partir de la fecha de entrega.

CONDICIONES

1. Para hacer efectiva la garantía, debe presentarse esta póliza o factura o recibo o comprobante de compra y el producto, en el lugar donde fue adquirido o en Electrónica Steren S.A. de C.V.
2. Electrónica Steren S.A de C.V. se compromete a reparar el producto en caso de estar defectuoso, sin ningún cargo al consumidor. Los gastos de transportación serán cubiertos por el proveedor.
3. El tiempo de reparación en ningún caso será mayor a 30 días, contados a partir de la recepción del producto en cualquiera de los sitios donde pueda hacerse efectiva la garantía.
4. El lugar donde se pueden adquirir partes, componentes, consumibles y accesorios, así como hacer válida esta garantía es en cualquiera de las direcciones mencionadas posteriormente.

ESTA PÓLIZA NO SE HARÁ EFECTIVA EN LOS SIGUIENTES CASOS:

1. Cuando el producto ha sido utilizado en condiciones distintas a las normales.
2. Cuando el producto no ha sido operado de acuerdo con el instructivo de uso.
3. Cuando el producto ha sido alterado o reparado por personal no autorizado por Electrónica Steren S.A. de C.V.

El consumidor podrá solicitar que se haga efectiva la garantía ante la propia casa comercial donde adquirió el producto.
Si la presente garantía se extraviara, el consumidor puede recurrir a su proveedor para que le expida otra póliza, previa presentación de la nota de compra o factura respectiva.

DATOS DEL DISTRIBUIDOR
Nombre del Distribuidor _____
Domicilio _____
Fecha de entrega _____

ELECTRÓNICA STEREN S.A. DE C.V.
Biólogo Maximino Martínez, núm. 3408, col. San Salvador Xochimanca, Azcapotzalco, Ciudad de México, C.P. 02870, RFC: EST850628K51

STEREN PRODUCTO EMPACADO S.A. DE C.V.
Autopista México-Querétaro, km 26.5, sin número, Nave Industrial 3-A, col. Lomas de Boulevares, Tlalnepantla de Baz, Estado de México, C.P. 54020, RFC: SPE941215H43

En caso de que tu producto presente alguna falla, o si tienes alguna duda o pregunta, por favor, llama a nuestro Centro de Atención a Clientes, en donde con gusto te atenderemos en todo lo relacionado con tu producto Steren.
Centro de Atención a Clientes: (55) 15 16 60 00