

IMPORTANTE



Por favor, lee completamente y con atención este instructivo, antes de realizar cualquier acción con el equipo, para saber cómo utilizar adecuadamente el producto.

La información presentada sirve únicamente como referencia sobre el producto. Debido a actualizaciones pueden existir diferencias. Consulta nuestra página web www.stereon.com para obtener la versión más reciente de este manual.

PRECAUCIONES ⚠

- Este aparato no se destina para utilizarse por personas (incluyendo niños) cuyas capacidades físicas, sensoriales o mentales sean diferentes o estén reducidas, o carezcan de experiencia o conocimiento.
- Los niños deben supervisarse para asegurarse de que no empleen el aparato como juguete.
- Este producto está diseñado para uso en interiores.
- Límpialo con un paño suave y seco.
- No almacenes el producto en lugares donde existan goteras, humedad o agua.

INSTALACIÓN

- Conecta el cable coaxial con terminal F en la entrada de antena de tu televisor.

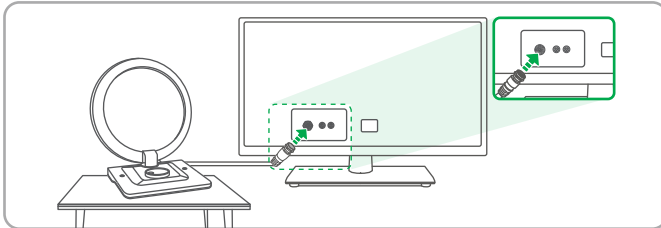

- Conecta el eliminador entre la entrada de alimentación de la antena y un contacto eléctrico.

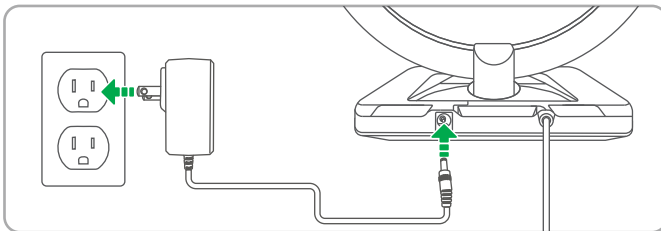

- Realiza la búsqueda de canales en tu televisor.

Para mejorar la señal del canal que estás viendo, gira la perilla (de izquierda a derecha) o rota el elemento UHF sobre la base.

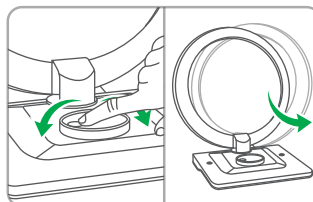
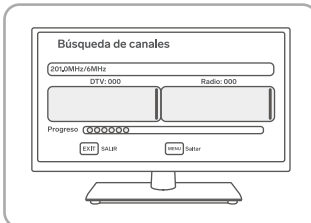

Notas:

- Cada vez que cambies la antena de posición o lugar, se recomienda realizar un nuevo escaneo de canales.
- La capacidad de captación de canales de la antena está sujeta a:
 - La disponibilidad de señales de televisión en el área.
 - La potencia de la señal del canal.
- Se recomienda colocar la antena cerca de ventanas ya que así se minimiza la interferencia por paredes o estructuras.

CONTENIDO

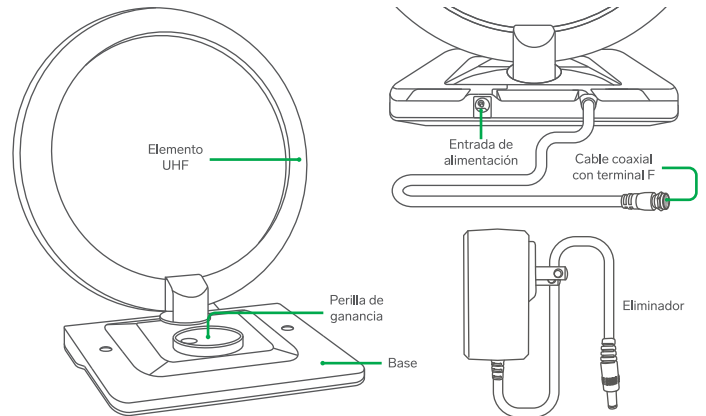

ESPECIFICACIONES

Alimentación: 12 V $\overleftrightarrow{\text{DC}}$ 200 mA
 Ganancia: 30 dB
 Frecuencia de operación: 470 a 862 MHz (UHF)

Convertidor de voltaje

Alimentación: 100 a 240 V~ 50/60 Hz 2,4 W
 Salida: 12 V $\overleftrightarrow{\text{DC}}$ 200 mA

Las especificaciones pueden cambiar sin previo aviso.

PÓLIZA DE GARANTÍA

Producto: Antena interior para TV HD
 Modelo: ANT-9010
 Marca: Stereon



Esta póliza garantiza el producto por el término de un año en todos sus componentes y mano de obra, contra cualquier defecto de fabricación y funcionamiento, a partir de la fecha de entrega.

CONDICIONES

- Para hacer efectiva la garantía, debe presentarse esta póliza, factura o comprobante de compra y el producto, en el lugar donde fue adquirido o en Electrónica Stereon S.A. de C.V.
- Electrónica Stereon S.A. de C.V. se compromete a reparar el producto en caso de estar defectuoso, sin ningún cargo al consumidor. Los gastos de transportación serán cubiertos por el proveedor.
- El tiempo de reparación en ningún caso será mayor a 30 días, contados a partir de la recepción del producto en cualquiera de los sitios donde pueda hacerse efectiva la garantía.
- El lugar donde se pueden adquirir partes, componentes, consumibles y accesorios, así como hacer válida esta garantía es en cualquiera de las direcciones mencionadas posteriormente.

ESTA PÓLIZA NO SE HARÁ EFECTIVA EN LOS SIGUIENTES CASOS:

- Cuando el producto ha sido utilizado en condiciones distintas a las normales.
- Cuando el producto no ha sido operado de acuerdo con el instructivo de uso.
- Cuando el producto ha sido alterado o reparado por personal no autorizado por Electrónica Stereon S.A. de C.V.

El consumidor podrá solicitar que se haga efectiva la garantía ante la propia casa comercial donde adquirió el producto.

Si la presente garantía se extravía, el consumidor puede recurrir a su proveedor para que le expida otra póliza, previa presentación de la nota de compra o factura respectiva.

DATOS DEL DISTRIBUIDOR

Nombre del Distribuidor _____
 Domicilio _____
 Fecha de entrega _____

ELECTRÓNICA STERON S.A. DE C.V.

Biólogo Maximino Martínez, núm. 3408, col. San Salvador Xochimanca, Azcapotzalco, Ciudad de México, C.P. 02870, RFC: EST850628-K51

STERON PRODUCTO EMPACADO S.A. DE C.V.

Autopista México-Querétaro, Km 26.5, sin número, Nave Industrial 3-A, col. Lomas de Boulevares, Tlalhepanilla de Baz, Estado de México, C.P. 54020, RFC: SPE-941215-H43

En caso de que tu producto presente alguna falla, o si tienes alguna duda o pregunta, por favor, llama a nuestro Centro de Atención a Clientes, en donde con gusto te atenderemos en todo lo relacionado con tu producto Stereon.

Centro de Atención a Clientes: (55) 15 16 60 00