

## IMPORTANTE



Por favor, lee completamente y con atención este instructivo, antes de realizar cualquier acción con el equipo, para saber cómo utilizar adecuadamente el producto.

La información presentada sirve únicamente como referencia sobre el producto. Debido a actualizaciones pueden existir diferencias. Consulta nuestra página web [www.stereon.com](http://www.stereon.com) para obtener la versión más reciente de este manual.

## CONTENIDO

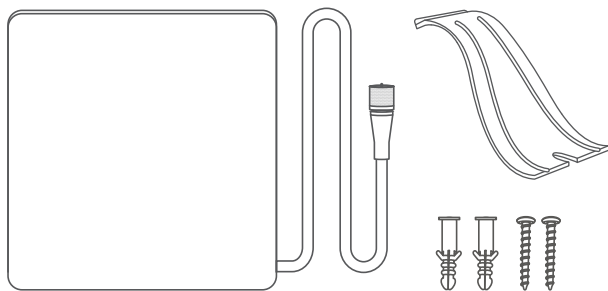

## Herramientas necesarias (no incluidas)

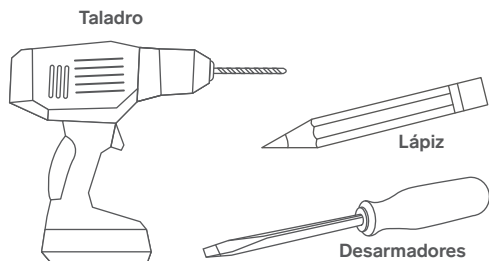

## PRECAUCIONES ⚠

- Este aparato no se destina para utilizarse por personas (incluyendo niños), cuyas capacidades físicas, sensoriales o mentales sean diferentes o estén reducidas, o carezcan de experiencia o conocimiento.
- Los niños deben supervisarse para asegurarse de que no empleen el aparato como juguete.
- Este producto está diseñado para uso en interiores.
- Límpialo con un paño suave y seco.
- No almacenes el producto en lugares donde existan goteras, humedad o agua.

## INSTALACIÓN

- 1 Realiza alguna de las siguientes opciones.

### A) Sobre pared

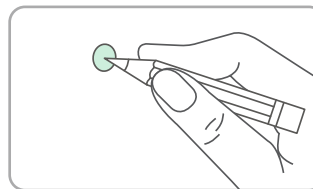

Marca

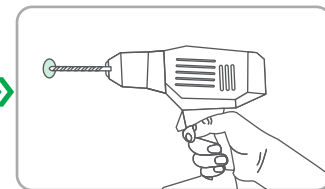

Perfora

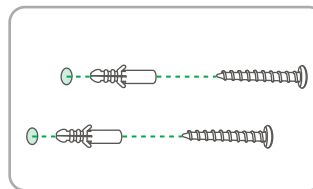

Inserta\*

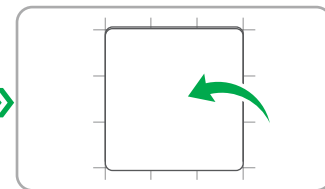

Cuelga

\*Los tornillos deben quedar un poco salidos (2,5 mm), para poder colgar la antena.

## B) En repisa

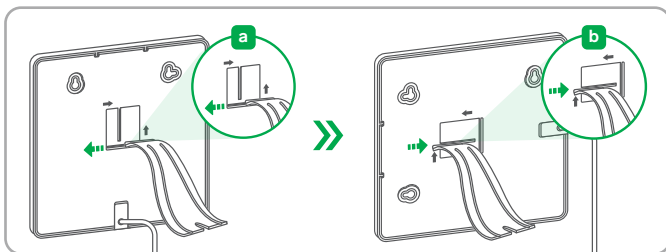

Ensambla (a o b)

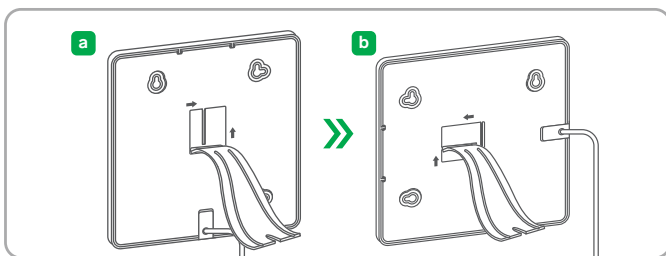

Coloca (a o b)

## 2 Conecta el cable coaxial.

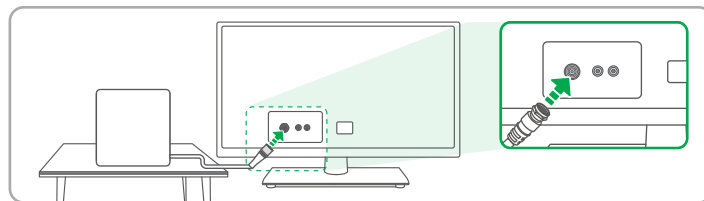

### Notas:

- Cada vez que cambies la antena de posición o lugar, se recomienda realizar un nuevo escaneo de canales.
- La capacidad de captación de canales de la antena está sujeta a:
  1. La disponibilidad de señales de televisión en el área.
  2. La potencia de la señal del canal.
- Se recomienda colocar la antena cerca de ventanas ya que así se minimiza la interferencia por paredes o estructuras.

## ESPECIFICACIONES

Frecuencia de operación UHF: 470 a 810 MHz  
Ganancia: 3 dB  
Impedancia: 75  $\Omega$

Nivel de salida: 100 dB  $\mu$ V máx.  
Ruido: > 0,1dB

Las especificaciones pueden cambiar sin previo aviso.

## PÓLIZA DE GARANTÍA

**Producto:** Antena interior para TV HD  
**Modelo:** ANT-9004  
**Marca:** Steren



Esta póliza garantiza el producto por el término de un año en todos sus componentes y mano de obra, contra cualquier defecto de fabricación y funcionamiento, a partir de la fecha de entrega.

### CONDICIONES

- 1.- Para hacer efectiva la garantía, debe presentarse esta póliza, factura o comprobante de compra y el producto, en el lugar donde fue adquirido o en Electrónica Steren S.A. de C.V.
- 2.- Electrónica Steren S.A. de C.V. se compromete a reparar el producto en caso de estar defectuoso, sin ningún cargo al consumidor. Los gastos de transportación serán cubiertos por el proveedor.
- 3.- El tiempo de reparación en ningún caso será mayor a 30 días, contados a partir de la recepción del producto en cualquiera de los sitios donde pueda hacerse efectiva la garantía.
- 4.- El lugar donde se pueden adquirir partes, componentes, consumibles y accesorios, así como hacer válida esta garantía es en cualquiera de las direcciones mencionadas posteriormente.

### ESTA PÓLIZA NO SE HARÁ EFECTIVA EN LOS SIGUIENTES CASOS:

- 1.- Cuando el producto ha sido utilizado en condiciones distintas a las normales.
- 2.- Cuando el producto no ha sido operado de acuerdo con el instructivo de uso.
- 3.- Cuando el producto ha sido alterado o reparado por personal no autorizado por Electrónica Steren S.A. de C.V.

El consumidor podrá solicitar que se haga efectiva la garantía ante la propia casa comercial donde adquirió el producto.

Si la presente garantía se extraviara, el consumidor puede recurrir a su proveedor para que le expida otra póliza, previa presentación de la nota de compra o factura respectiva.

### DATOS DEL DISTRIBUIDOR

Nombre del Distribuidor \_\_\_\_\_  
Domicilio \_\_\_\_\_  
Fecha de entrega \_\_\_\_\_

### ELECTRÓNICA STEREN S.A. DE C.V.

Biólogo Maximino Martínez, núm. 3408, col. San Salvador Xochimanca, Azcapotzalco, Ciudad de México, C.P. 02870, RFC: EST850628-K51

### STEREN PRODUCTO EMPACADO S.A. DE C.V.

Autopista México-Querétaro, Km 26.5, sin número, Nave Industrial 3-A, col. Lomas de Boulevares, Tlalneapantla de Baz, Estado de México, C.P. 54020, RFC: SPE-941215-H43

En caso de que tu producto presente alguna falla, o si tienes alguna duda o pregunta, por favor, llama a nuestro Centro de Atención a Clientes, en donde con gusto te atenderemos en todo lo relacionado con tu producto Steren. **Centro de Atención a Clientes: (55) 15 16 60 00**