Convertidor de voltaje 910-750

Manual de instrucciones

V0.2 / 0521B

IMPORTANTE

Por favor, lee completamente y con atención este instructivo, antes de realizar cualquier acción con el equipo, para saber cómo utilizarlo adecuadamente.

La información es presentada únicamente como referencia; debido a actualizaciones pueden existir diferencias. Las imágenes mostradas son ilustrativas. El diseño y el funcionamiento del producto pueden variar sin previo aviso.

Consulta nuestra página **www.steren.com** para obtener la versión más reciente del manual de instrucciones.

PRECAUCIONES

- Evita aplastar el cable del equipo.
- Si el cable está roto o sin el aislante, no lo conectes.
- No uses ni almacenes el producto en lugares con goteras o salpicaduras de agua.
- No lo expongas a temperaturas extremas.
- No debe sobrepasarse la capacidad de carga máxima de 750 Watts.
- Conecta el equipo a una toma de corriente aterrizada (125 V~ 60 Hz).
- No intentes modificar o reparar el producto.
- Desconecta el convertidor cuando no lo estés utilizando.
- Revisa periódicamente el estado del cable y de las conexiones.
- Utilízalo únicamente en interiores.
- Verifica que la clavija esté totalmente conectada en el contacto eléctrico.
- No remuevas la punta de tierra para emplear el convertidor en contactos de dos hilos.
- Para evitar incendios o riesgo de electrocución, no expongas el equipo a la lluvia ni a la humedad.
- Los niños deben ser supervisados para asegurarse de que no empleen el aparato como juguete.

ESPECIFICACIONES

Alimentación: 110/220 V~ 50/60 Hz
Salida: 220/110 V~ 50/60 Hz
Potencia: 750 W

Las especificaciones pueden cambiar sin previo aviso.

PÓLIZA DE GARANTÍA

Producto: Convertidor de voltaje
Modelo: 910-750
Marca: Steren

Esta póliza garantiza el producto por el término de un año en todos sus componentes y mano de obra, contra cualquier defecto de fabricación y funcionamiento, a partir de la fecha de entrega.

CONDICIONES

1. Para hacer efectiva la garantía, debe presentarse esta póliza, factura o comprobante de compra y el producto, en el lugar donde fue adquirido o en Electrónica Steren S.A. de C.V.
2. Electrónica Steren S.A de C.V. se compromete a reparar el producto en caso de estar defectuoso, sin ningún cargo al consumidor. Los gastos de transportación serán cubiertos por el proveedor.
3. El tiempo de reparación en ningún caso será mayor a 30 días, contados a partir de la recepción del producto en cualquiera de los sitios donde pueda hacerse efectiva la garantía.
4. El lugar donde se pueden adquirir partes, componentes, consumibles y accesorios, así como hacer válida esta garantía es en cualquiera de las direcciones mencionadas posteriormente.

ESTA PÓLIZA NO SE HARÁ EFECTIVA EN LOS SIGUIENTES CASOS:

1. Cuando el producto ha sido utilizado en condiciones distintas a las normales.
2. Cuando el producto no ha sido operado de acuerdo con el instructivo de uso.
3. Cuando el producto ha sido alterado o reparado por personal no autorizado por Electrónica Steren S.A. de C.V.

El consumidor podrá solicitar que se haga efectiva la garantía ante la propia casa comercial donde adquirió el producto. Si la presente garantía se extraviara, el consumidor puede recurrir a su proveedor para que le expida otra póliza, previa presentación de la nota de compra o factura respectiva.

DATOS DEL DISTRIBUIDOR
Nombre del Distribuidor_____
Domicilio _____
Fecha de entrega _____

ELECTRÓNICA STEREN S.A. DE C.V.
Biólogo Maximino Martínez, núm. 3408, col. San Salvador Xochimanca, Azcapotzalco, Ciudad de México, C.P. 02870, RFC: EST850628-K51

STEREN PRODUCTO EMPACADO S.A. DE C.V.
Autopista México-Querétaro, Km 26.5, sin número, Nave Industrial 3-A, col. Lomas de Boulevares, Tlalnepantla de Baz, Estado de México, C.P. 54020, RFC: SPE-941215-H43

En caso de que tu producto presente alguna falla, o si tienes alguna duda o pregunta, por favor, llama a nuestro Centro de Atención a Clientes, en donde con gusto te atenderemos en todo lo relacionado con tu producto Steren.

Centro de Atención a Clientes: (55) 15 16 60 00

MODO DE USO

1 Retira la tapa y desliza el interruptor para seleccionar el voltaje de entrada (**110 V** para México).

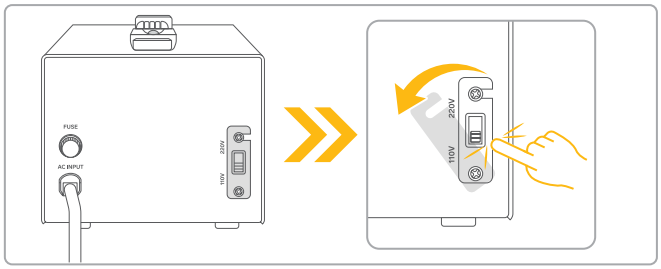

2 Conecta el convertidor a un tomacorriente.

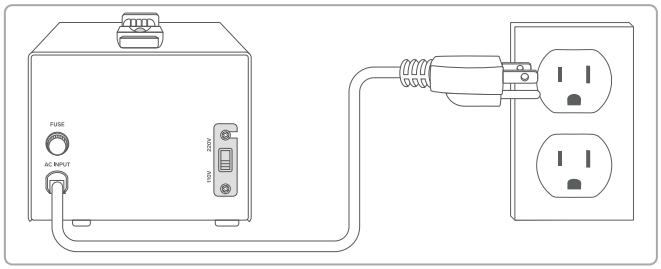

3 Presiona el interruptor del lado **ON** para encender el convertidor. Conecta el aparato en la salida correspondiente.

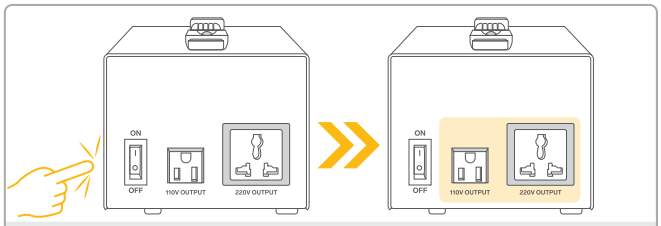

Cuando dejes de usar el equipo, pasa el interruptor a la posición **OFF** para apagarlo.

Reemplazo del fusible

1 Gira la tapa en el sentido que indica la flecha, para tener acceso al compartimento.

2 Reemplaza el fusible por otro que tenga las mismas características que el que está instalado.

