Tira multicontactos de cuatro salidas

905-3204

Manual de instrucciones

V0.0 / 0925B

IMPORTANTE

Por favor, lee completamente y con atención este instructivo, antes de realizar cualquier acción con el equipo, para saber cómo utilizarlo adecuadamente.

La información es presentada únicamente como referencia; debido a actualizaciones pueden existir diferencias. Las imágenes mostradas son ilustrativas. El diseño y el funcionamiento del producto pueden variar sin previo aviso. Consulta nuestra página **www.steren.com** para obtener la versión más reciente de este manual.

PRECAUCIONES ⚠

- Evita aplastar el cable.
- Si el cable está dañado o sin aislante, no lo conectes.
- No uses ni almacenes la tira multicontactos en lugares con humedad, goteras o salpicaduras.
- No la expongas a temperaturas extremas.
- No excedas la capacidad de carga máxima (13 A 1 625 W).
- Conéctala únicamente a una toma de corriente aterrizada (125 Vca 60 Hz).
- No intentes modificar ni reparar el producto.
- Desconecta la tira cuando no la estés utilizando.
- Revisa periódicamente el estado del cable y las conexiones.
- Utiliza la tira multicontactos únicamente en interiores.
- Asegúrate de que la clavija esté completamente insertada en el contacto eléctrico.
- Si el cable de corriente se daña, desecha el producto o acude con un distribuidor autorizado para su reemplazo.
- No remuevas la clavija de tierra para conectar la tira en contactos de dos hilos.
- Para evitar incendios o riesgo de electrocución, no expongas el equipo a la lluvia ni a la humedad.
- Los niños deben ser supervisados para evitar que usen el aparato como juguete.
- Este aparato no se destina para utilizarse por personas (incluyendo niños) cuyas capacidades físicas, sensoriales o mentales sean diferentes o estén reducidas, o carezcan de experiencia o conocimiento.

RESTABLECIMIENTO DE ENERGÍA

Este equipo cuenta con un dispositivo de protección que interrumpe la energía en caso de sobrecarga o cortocircuito. Para restablecer el suministro, sigue estos pasos:

1. Desconecta la tira y los equipos conectados, y revisa su estado.
2. Verifica que el interruptor esté en posición **OFF**. Luego, pásalo a **RESET** y conecta nuevamente la tira al contacto eléctrico.
3. Conecta nuevamente los equipos.

NOTA
Si el interruptor se activó por sobrecarga, es posible que debas esperar unos minutos hasta que el elemento térmico del interruptor regrese a su temperatura normal.

ESPECIFICACIONES

Alimentación: 125 Vca 60 Hz 13 A 1 625 W
Longitud de cable: 0,9 m
Cable: 16 AWG (1,31 mm²)
Protección: 115 Joules
Temperatura máxima: 60 °C
Humedad relativa: 10%-80%
Salida USB: 5 Vcc 2,5 A
Combinación USB C + USB A: 6 W + 6 W

MODO DE USO

1. Conecta la tira a un contacto eléctrico con tierra física.
2. Conecta los equipos que desees utilizar. **Verifica que la suma de cargas no supere la capacidad máxima de la tira.**
3. Coloca el interruptor en la posición **RESET** para encenderla.
4. Cuando dejes de usarla, cambia el interruptor a la posición **OFF**.

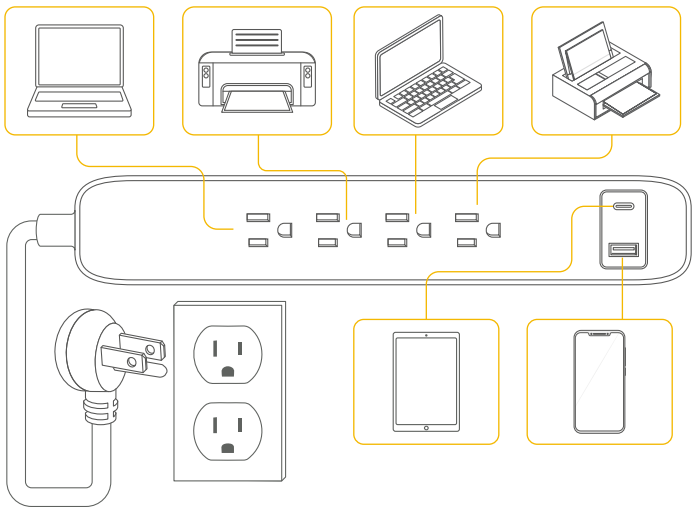

INSTALACIÓN

La tira cuenta con dos orificios en la parte posterior para montaje en pared.

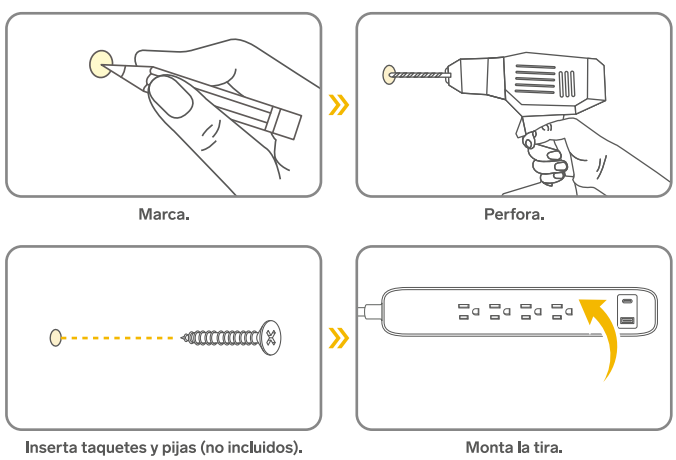

PÓLIZA DE GARANTÍA

Producto: Tira multicontactos de cuatro salidas
Modelo: 905-3204
Marca: Steren

Esta póliza garantiza el producto por el término de un año en todos sus componentes, piezas y mano de obra, contra cualquier defecto de fabricación y funcionamiento, a partir de la fecha de entrega.

CONDICIONES

1.- Para hacer efectiva la garantía, debe presentarse esta póliza o factura o recibo o comprobante de compra y el producto, en el lugar donde fue adquirido o en Electrónica Steren S.A. de C.V.
2.- Electrónica Steren S.A de C.V. se compromete a reparar el producto en caso de estar defectuoso, sin ningún cargo al consumidor. Los gastos de transportación serán cubiertos por el proveedor.
3.- El tiempo de reparación en ningún caso será mayor a 30 días, contados a partir de la recepción del producto en cualquiera de los sitios donde pueda hacerse efectiva la garantía.
4.- El lugar donde se pueden adquirir partes, componentes, consumibles y accesorios, así como hacer válida esta garantía es en cualquiera de las direcciones mencionadas posteriormente.

ESTA PÓLIZA NO SE HARÁ EFECTIVA EN LOS SIGUIENTES CASOS:

1.- Cuando el producto ha sido utilizado en condiciones distintas a las normales.
2.- Cuando el producto no ha sido operado de acuerdo con el instructivo de uso.
3.- Cuando el producto ha sido alterado o reparado por personal no autorizado por Electrónica Steren S.A. de C.V.

El consumidor podrá solicitar que se haga efectiva la garantía ante la propia casa comercial donde adquirió el producto.
Si la presente garantía se extraviara, el consumidor puede recurrir a su proveedor para que le expida otra póliza, previa presentación de la nota de compra o factura respectiva.

DATOS DEL DISTRIBUIDOR
Nombre del Distribuidor_____
Domicilio _____
Fecha de entrega _____

ELECTRÓNICA STEREN S.A. DE C.V.
Biólogo Maximino Martínez, núm. 3408, col. San Salvador Xochimanca, Azcapotzalco, Ciudad de México, C.P. 02870, RFC: EST850628K51

STEREN PRODUCTO EMPACADO S.A. DE C.V.
Autopista México-Querétaro, km 26.5, sin número, Nave Industrial 3-A, col. Lomas de Boulevares, Tlalnepantla de Baz, Estado de México, C.P. 54020, RFC: SPE941215H43

En caso de que tu producto presente alguna falla, o si tienes alguna duda o pregunta, por favor, llama a nuestro Centro de Atención a Clientes, en donde con gusto te atenderemos en todo lo relacionado con tu producto Steren.
Centro de Atención a Clientes: (55) 15 16 60 00