Multicontacto de pared con 6 salidas 905-170

Manual de instrucciones

V0.3 / 1224B

IMPORTANTE

Por favor, lee completamente y con atención este instructivo, antes de realizar cualquier acción con el equipo, para saber cómo utilizarlo adecuadamente.

La información es presentada únicamente como referencia; debido a actualizaciones pueden existir diferencias. Las imágenes mostradas son ilustrativas. El diseño y el funcionamiento del producto pueden variar sin previo aviso. Consulta nuestra página **www.steren.com** para obtener la versión más reciente de este manual.

PRECAUCIONES

- Los niños deben supervisarse para asegurarse de que no empleen el aparato como juguete.
- No coloques objetos pesados sobre la repisa.
- No uses ni almacenes el producto en lugares donde existan goteras, salpicaduras o humedad.
- Límpialo con un paño suave y seco.
- No sobrepases la corriente máxima soportada de 15 A o de potencia de 1 875 W.
- No coloques la clavija cerca de fuentes de calor.
- No intentes abrir o reparar el producto.
- Este equipo es para uso exclusivo en interiores.
- Verifica periódicamente el estado de la clavija y de los contactos para garantizar siempre su buen funcionamiento.
- Desconecta el equipo cuando no lo estés usando.

ESPECIFICACIONES

Alimentación: 125 Vca 60 Hz 15 A
Potencia: 1 875 W
Protección de 312 J
Salidas USB: 5 Vcc 3,1 A máx.
Combinación de los 3 puertos: 5 Vcc 1 A
Temperatura máxima: 45 °C
Humedad relativa: 10% — 80%
Temperatura de operación: -10 °C — 50 °C

PÓLIZA DE GARANTÍA

Producto: Multicontacto de pared con 6 salidas
Modelo: 905-170
Marca: Steren

Esta póliza garantiza el producto por el término de un año en todos sus componentes, piezas y mano de obra, contra cualquier defecto de fabricación y funcionamiento, a partir de la fecha de entrega.

CONDICIONES

1. Para hacer efectiva la garantía, debe presentarse esta póliza o factura o recibo o comprobante de compra y el producto, en el lugar donde fue adquirido o en Electrónica Steren S.A. de C.V.
2. Electrónica Steren S.A de C.V. se compromete a reparar el producto en caso de estar defectuoso, sin ningún cargo al consumidor. Los gastos de transportación serán cubiertos por el proveedor.
3. El tiempo de reparación en ningún caso será mayor a 30 días, contados a partir de la recepción del producto en cualquiera de los sitios donde pueda hacerse efectiva la garantía.
4. El lugar donde se pueden adquirir partes, componentes, consumibles y accesorios, así como hacer válida esta garantía es en cualquiera de las direcciones mencionadas posteriormente.

ESTA PÓLIZA NO SE HARÁ EFECTIVA EN LOS SIGUIENTES CASOS:

1. Cuando el producto ha sido utilizado en condiciones distintas a las normales.
2. Cuando el producto no ha sido operado de acuerdo con el instructivo de uso.
3. Cuando el producto ha sido alterado o reparado por personal no autorizado por Electrónica Steren S.A. de C.V.

El consumidor podrá solicitar que se haga efectiva la garantía ante la propia casa comercial donde adquirió el producto.
Si la presente garantía se extraviara, el consumidor puede recurrir a su proveedor para que le expida otra póliza, previa presentación de la nota de compra o factura respectiva.

DATOS DEL DISTRIBUIDOR
Nombre del Distribuidor_____
Domicilio _____
Fecha de entrega _____

ELECTRÓNICA STEREN S.A. DE C.V.
Biólogo Maximino Martínez, núm. 3408, col. San Salvador Xochimanca, Azcapotzalco, Ciudad de México, C.P. 02870, RFC: EST850628K51

STEREN PRODUCTO EMPACADO S.A. DE C.V.
Autopista México-Querétaro, km 26.5, sin número, Nave Industrial 3-A, col. Lomas de Boulevares, Tlalnepantla de Baz, Estado de México, C.P. 54020, RFC: SPE941215H43

En caso de que tu producto presente alguna falla, o si tienes alguna duda o pregunta, por favor, llama a nuestro Centro de Atención a Clientes, en donde con gusto te atenderemos en todo lo relacionado con tu producto Steren.
Centro de Atención a Clientes: (55) 15 16 60 00

MODO DE USO

1 Coloca la repisa en la parte superior del equipo, deslizándola por las guías laterales.

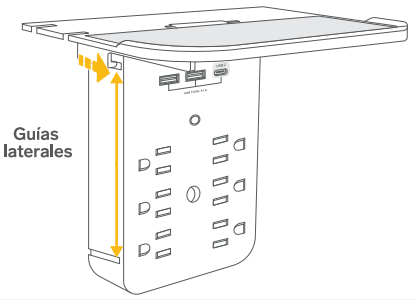

Dependiendo de la orientación final de la clavija, la repisa se puede colocar en uno u otro lado, pero procura que quede siempre en la parte superior, para usar la goma antiderrapante al colocar dispositivos móviles.

2 Conecta el equipo en una toma de contacto.
Si la clavija no coincide con la toma, no fuerces la conexión.

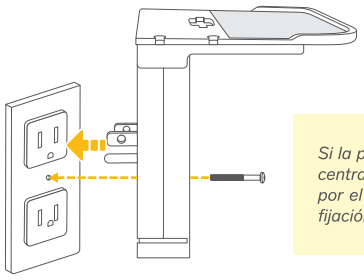

Si la placa del contacto tiene un orificio central con cuerda, sustituye su tornillo por el incluido en el equipo, para mejor fijación de este adaptador.

3 Enchufa uno a uno tus equipos y verifica que no se supere la carga máxima de 1 875 W.

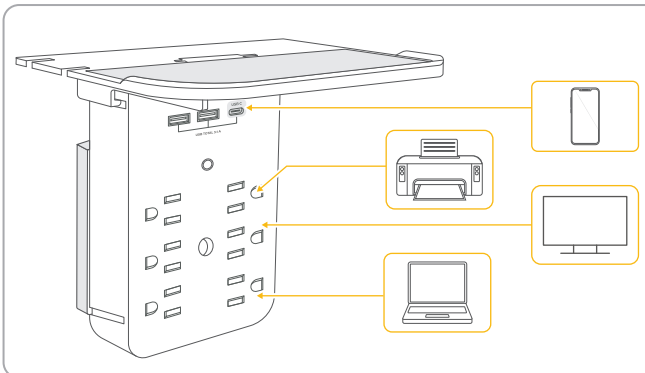

Si se utiliza una sola salida USB se podrá obtener la corriente de salida completa de 3,1 A; sin embargo, al conectar otros equipos en los demás puertos USB, la corriente total suministrada de 3,1 A se distribuirá de manera uniforme a las salidas usadas.

Nota: Si el indicador LED se apaga o ya no enciende a pesar de que haya energía en el contacto al que esté conectada, es posible que un fenómeno en el supresor de picos haya superado la capacidad y nulificado la protección. Se recomienda que reemplaces la clavija adaptadora para que tus equipos estén protegidos de estas variaciones.