Steren

Adaptador universal de contactos

905-127

Manual de instrucciones

V1.0 / 0824B

IMPORTANTE

Por favor, lee completamente y con atención este instructivo, antes de realizar cualquier acción con el equipo, para saber cómo utilizarlo adecuadamente.

La información es presentada únicamente como referencia; debido a actualizaciones pueden existir diferencias. Las imágenes mostradas son ilustrativas. El diseño y el funcionamiento del producto pueden variar sin previo aviso. Consulta nuestra página **www.steren.com** para obtener la versión más reciente de este manual.

PRECAUCIONES ⚠

- No coloques objetos pesados sobre el adaptador.
- No uses ni almacenes el equipo en lugares con goteras, salpicaduras o con humedad.
- Límpialo con un paño suave y seco.
- Verifica la corriente eléctrica del equipo que conectarás.
- No excedas la corriente máxima soportada por la salida (6 A).
- Úsalo solo con equipos eléctricos de baja potencia como celulares, productos electrónicos, laptops, computadoras o electrodomésticos pequeños.
- No debe usarse para aplicaciones eléctricas que requieran derivación a tierra física.
- Este producto es para uso exclusivo en interiores.
- Los niños deben ser supervisados para asegurarse de que no empleen el aparato como juguete.

ESPECIFICACIONES

Tomacorriente: 100 – 240 Vca 50 – 60 Hz 6 A

Cargador USB
Entrada: 100 – 240 Vca 50 – 60 Hz 150 mA
Salida: 5 Vcc 2,1 A

DESCRIPCIÓN

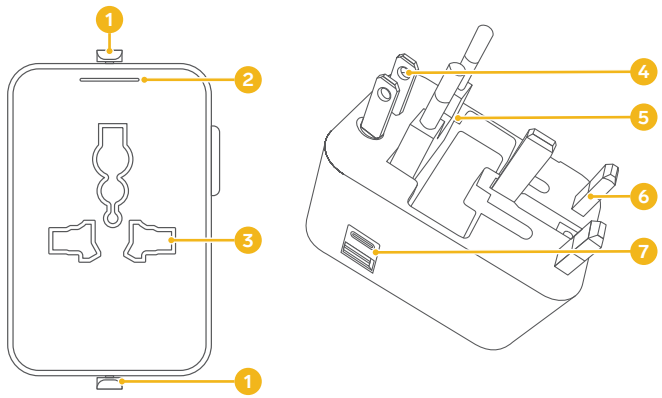

1. Palanca de navajas
2. Indicador de estado
3. Contactos o salidas de energía
4. Navajas para contactos de USA / AUST
5. Navajas para contactos de Europa
6. Navajas para contactos UK / SP
7. Cargadores USB A / USB C

RECOMENDACIONES DE SEGURIDAD IMPORTANTES

¡ATENCIÓN!
ESTE PRODUCTO NO ES UN CONVERTIDOR DE TENSIÓN

- Verifica las especificaciones marcadas para cada aparato y utiliza este adaptador únicamente con equipos designados para 120 y 240 V. Utilizar aparatos asignados únicamente para 120 V con este adaptador puede resultar en un riesgo de fuego, choque eléctrico, lesión a personas o daños en el equipo.
- Antes de conectarlo, lee la información relativa a la operación de la doble tensión contenida en estas instrucciones y en las instrucciones que se proporcionan con cada aparato que va a utilizarse con este adaptador.
- Siempre conecta primero el adaptador a la clavija del aparato. Después, inserta el adaptador en la salida.
- Siempre desconecta el adaptador y el aparato de la salida eléctrica cuando no los utilices.

GUARDA ESTAS INSTRUCCIONES

MODO DE USO

1 Acomoda las navajas en alguna de las siguientes posiciones, según el tipo de contacto en el que se conectará el adaptador:

Adaptador europeo
Despliega las navajas para contactos de Alemania, Dinamarca, Finlandia, Francia, Noruega, Polonia, Portugal, Corea del Sur, Bélgica, Brasil, Bulgaria, Camerún, Croacia, Egipto, Grecia, Hungría y otros países.

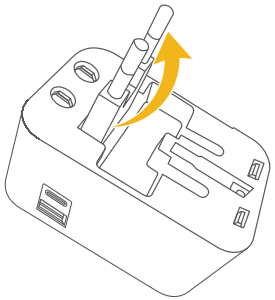

Adaptador americano
Despliega las navajas para contactos de Estados Unidos, Canadá, Japón, Taiwán, Colombia, México, Panamá, Filipinas, Venezuela, Costa Rica, Ecuador, Vietnam, Guam, Honduras, Jamaica, República Dominicana y otros países.

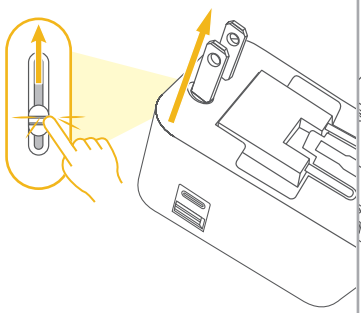

Adaptador británico (UK)
Despliega las navajas para contactos de Inglaterra, Singapur, India, Malasia, Maldivas, Bután, Chipre, Kenia, Nigeria, Hong Kong, Sierra Leona, Tanzania, Uganda, Ghana y otros países.

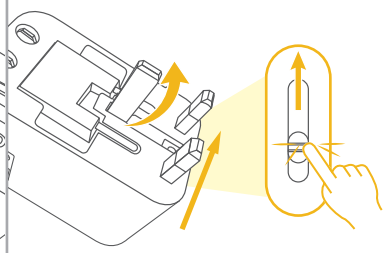

Adaptador australiano | chino
Despliega las navajas y gíralas para contactos de China, Australia, Nueva Zelanda, Argentina, Fiyi, Kiribati, Nauru y otros países.

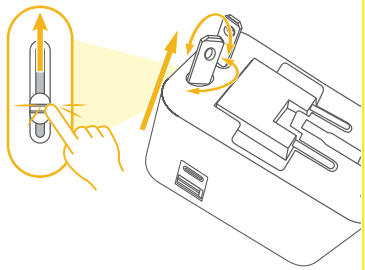

2 Usa la salida del adaptador en la parte superior para conectar diferentes tipos de clavijas.

- Americana
- Europea
- Británica
- Australiana / China

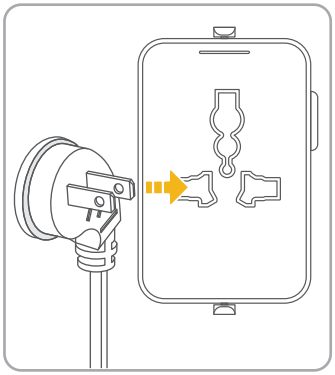

Cargadores USB A / USB C

Conecta el equipo que utilizarás (a través de su cable de carga USB) a uno de los puertos de carga del adaptador.

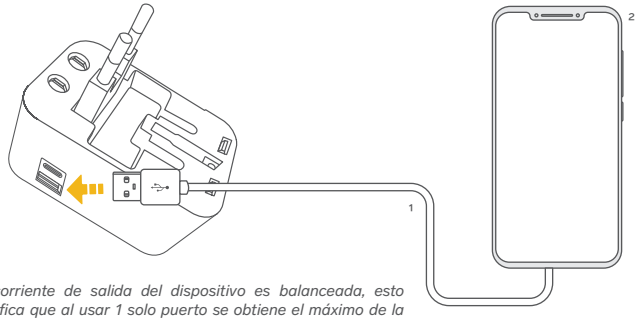

La corriente de salida del dispositivo es balanceada, esto significa que al usar 1 solo puerto se obtiene el máximo de la corriente de 2,1 A. Si se usan los 2 puertos USB simultáneamente, la corriente de salida máxima se dividirá.

[1]De venta por separado
[2]No incluido

PÓLIZA DE GARANTÍA

Producto: Adaptador universal de contactos
Modelo: 905-127
Marca: Steren

Esta póliza garantiza el producto por el término de un año en todos sus componentes y mano de obra, contra cualquier defecto de fabricación y funcionamiento, a partir de la fecha de entrega.

CONDICIONES

1.- Para hacer efectiva la garantía, debe presentarse esta póliza o factura o comprobante de compra y el producto, en el lugar donde fue adquirido o en Electrónica Steren S.A. de C.V.

2.- Electrónica Steren S.A de C.V. se compromete a reparar el producto en caso de estar defectuoso, sin ningún cargo al consumidor. Los gastos de transportación serán cubiertos por el proveedor.

3.- El tiempo de reparación en ningún caso será mayor a 30 días, contados a partir de la recepción del producto en cualquiera de los sitios donde pueda hacerse efectiva la garantía.

4.- El lugar donde se pueden adquirir partes, componentes, consumibles y accesorios, así como hacer válida esta garantía es en cualquiera de las direcciones mencionadas posteriormente.

ESTA PÓLIZA NO SE HARÁ EFECTIVA EN LOS SIGUIENTES CASOS:

1.- Cuando el producto ha sido utilizado en condiciones distintas a las normales.
2.- Cuando el producto no ha sido operado de acuerdo con el instructivo de uso.
3.- Cuando el producto ha sido alterado o reparado por personal no autorizado por Electrónica Steren S.A. de C.V.

El consumidor podrá solicitar que se haga efectiva la garantía ante la propia casa comercial donde adquirió el producto.

Si la presente garantía se extraviara, el consumidor puede recurrir a su proveedor para que le expida otra póliza, previa presentación de la nota de compra o factura respectiva.

DATOS DEL DISTRIBUIDOR
Nombre del Distribuidor_____
Domicilio _____
Fecha de entrega _____

ELECTRÓNICA STEREN S.A. DE C.V.
Biólogo Maximino Martínez, núm. 3408, col. San Salvador Xochimanca, Azcapotzalco, Ciudad de México, C.P. 02870, RFC: EST850628K51

STEREN PRODUCTO EMPACADO S.A. DE C.V.
Autopista México-Querétaro, km 26.5, sin número, Nave Industrial 3-A, col. Lomas de Boulevares, Tlalnepantla de Baz, Estado de México, C.P. 54020, RFC: SPE941215H43

En caso de que tu producto presente alguna falla, o si tienes alguna duda o pregunta, por favor, llama a nuestro Centro de Atención a Clientes, en donde con gusto te atenderemos en todo lo relacionado con tu producto Steren.
Centro de Atención a Clientes: (55) 15 16 60 00