Extensor HDMI® 4K y de control remoto 208-188

Manual de instrucciones

V0.0 / 0725B

IMPORTANTE

Por favor, lee completamente y con atención este instructivo, antes de realizar cualquier acción con el equipo, para saber cómo utilizarlo adecuadamente.

La información es presentada únicamente como referencia; debido a actualizaciones pueden existir diferencias. Las imágenes mostradas son ilustrativas. El diseño y el funcionamiento del producto pueden variar sin previo aviso. Consulta nuestra página **www.steren.com** para obtener la versión más reciente del manual de instrucciones.

PRECAUCIONES

- No coloques objetos pesados sobre el extensor.
- No uses ni almacenes el equipo en lugares con goteras o salpicaduras de agua.
- Límpialo con un paño suave y seco o con un cepillo de cerdas suaves.
- Evita golpear o dejar caer el equipo.
- No deseches este o cualquier equipo electrónico en tiraderos comunes. Contacta a la autoridad encargada del correcto tratamiento de residuos o desechos electrónicos en tu localidad, o acude a una planta de reciclaje.
- No expongas el producto a fuentes de calor o frío extremo.
- No dejes que el producto tenga contacto con el agua o con algún otro líquido. Sobre todo, en las terminales de
- conexión o control.
- Los niños deben ser supervisados para asegurarse de que no empleen el aparato como juguete.

CONTENIDO Y DESCRIPCIÓN

Transmisor

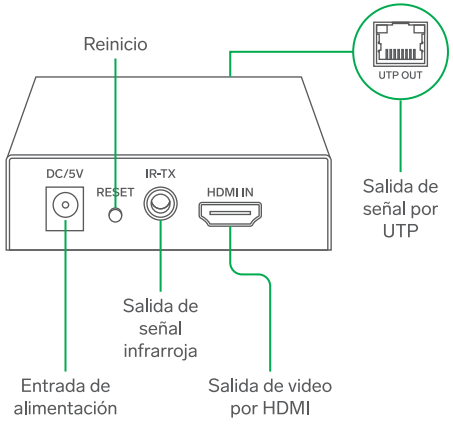

Receptor

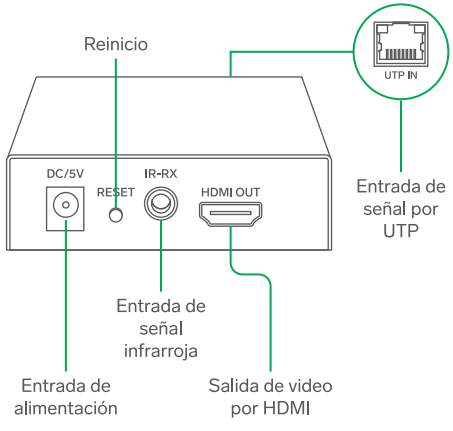

Eliminador (x2)

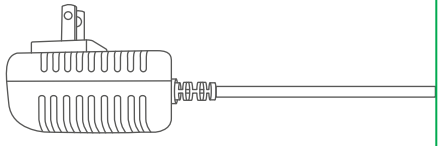

Extensor RX

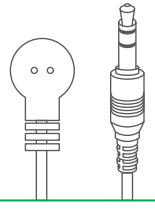

Extensor TX

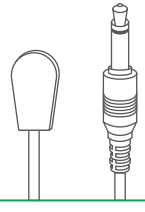

ESPECIFICACIONES

Alimentación: 5 Vcc 1 A
Resoluciones: 1 080 60 Hz, 4K 30 Hz con CAT6 hasta 120 m
4K 60 Hz con CAT6 hasta 60 m
Temperatura de operación: -15 °C – 55 °C
Rango de humedad: 5 % – 90 % RH

Convertidor de voltaje ca/cc
Entrada: 100 - 240 Vca 50 - 60 Hz 200 mA
Salida: 5 Vcc 1 A

DIAGRAMA DE CONEXIONES

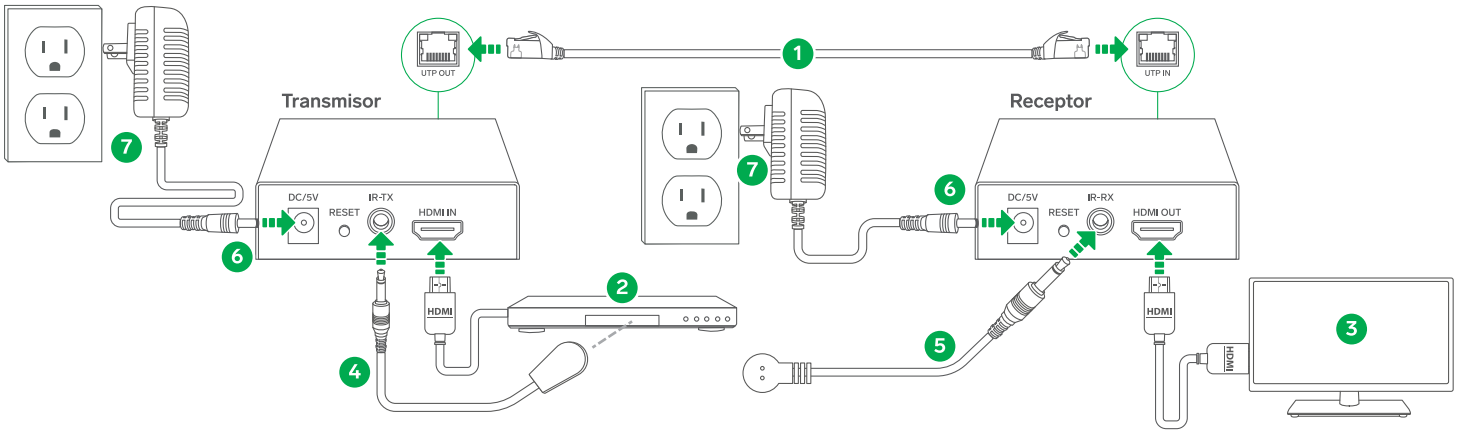

1.- Conecta un cable CAT6[1] del transmisor al receptor.
2.- Utiliza un cable HDMI[1] para conectar la fuente de video[2] (Blu-ray, consola, DVD, etc.) en la entrada de video por HDMI del transmisor.
3.- Usa otro cable HDMI[1] para conectar una pantalla en la salida de video por HDMI del receptor.
4.- En el transmisor, conecta el extensor TX; este debe apuntar hacia la fuente de video.
5.- En el receptor, conecta el extensor RX; este debe quedar en un lugar visible.
6.- Conecta el eliminador en la entrada de alimentación, tanto en el transmisor como en el receptor.
7.- Conecta cada eliminador a un tomacorriente.

Si la imagen no se transmite correctamente, verifica lo siguiente:
- Asegúrate de que el cable UTP categoría 6 esté en buen estado.
- Revisa el estado de los cables HDMI utilizados.
- Verifica que la pantalla sea compatible con señal 4K.
- Si ya comprobaste los cables y confirmaste que la pantalla acepta 4K, mantén presionado durante aproximadamente 4 segundos el botón de reinicio, tanto en el transmisor como en el receptor.

[1]De venta por separado. [2]No incluido.

PÓLIZA DE GARANTÍA

Producto: Extensor HDMI® 4K y de control remoto
Modelo: 208-188
Marca: Steren

Esta póliza garantiza el producto por el término de un año en todos sus componentes, piezas y mano de obra, contra cualquier defecto de fabricación y funcionamiento, a partir de la fecha de entrega.

CONDICIONES
1.- Para hacer efectiva la garantía, debe presentarse esta póliza o factura o recibo o comprobante de compra y el producto, en el lugar donde fue adquirido o en Electrónica Steren S.A. de C.V.
2.- Electrónica Steren S.A de C.V. se compromete a reparar el producto en caso de estar defectuoso, sin ningún cargo al consumidor. Los gastos de transportación serán cubiertos por el proveedor.
3.- El tiempo de reparación en ningún caso será mayor a 30 días, contados a partir de la recepción del producto en cualquiera de los sitios donde pueda hacerse efectiva la garantía.
4.- El lugar donde se pueden adquirir partes, componentes, consumibles y accesorios, así como hacer válida esta garantía es en cualquiera de las direcciones mencionadas posteriormente.

ESTA PÓLIZA NO SE HARÁ EFECTIVA EN LOS SIGUIENTES CASOS:
1.- Cuando el producto ha sido utilizado en condiciones distintas a las normales.
2.- Cuando el producto no ha sido operado de acuerdo con el instructivo de uso.
3.- Cuando el producto ha sido alterado o reparado por personal no autorizado por Electrónica Steren S.A. de C.V.

El consumidor podrá solicitar que se haga efectiva la garantía ante la propia casa comercial donde adquirió el producto.
Si la presente garantía se extraviara, el consumidor puede recurrir a su proveedor para que le expida otra póliza, previa presentación de la nota de compra o factura respectiva.

DATOS DEL DISTRIBUIDOR
Nombre del Distribuidor_____
Domicilio _____
Fecha de entrega _____

ELECTRÓNICA STEREN S.A. DE C.V.
Biólogo Maximino Martínez, núm. 3408, col. San Salvador Xochimanca, Azcapotzalco, Ciudad de México, C.P. 02870, RFC: EST850628K51

STEREN PRODUCTO EMPACADO S.A. DE C.V.
Autopista México-Querétaro, km 26.5, sin número, Nave Industrial 3-A, col. Lomas de Boulevares, Tlalnepantla de Baz, Estado de México, C.P. 54020, RFC: SPE941215H43

En caso de que tu producto presente alguna falla, o si tienes alguna duda o pregunta, por favor, llama a nuestro Centro de Atención a Clientes, en donde con gusto te atenderemos en todo lo relacionado con tu producto Steren.
Centro de Atención a Clientes: (55) 15 16 60 00